



SHIFT

Session
Handling
Instrument For
Therapists



Ομαδική Συνεδρία - Οικογενειακή Συνεδρία – Ζεύγος

Καταγραφή των συμμετεχόντων της συνεδρίας, της συνέπειάς τους, των ειδικών χαρακτηριστικών της συνεδρίας, των συναλλαγών μεταξύ των μελών, των ατομικών και των ομαδικών ζητημάτων που ενεργοποιήθηκαν. Ο χώρος της συνεδρίας είναι επεξεργάσιμος από το χρήστη με γραφικό τρόπο. Η διάταξη των θέσεων της συνάντησης αναπαρίσταται γραφικά και η ποιότητα των συναλλαγών της διάδρασης σημειώνεται με χρωματική κωδικοποίηση.

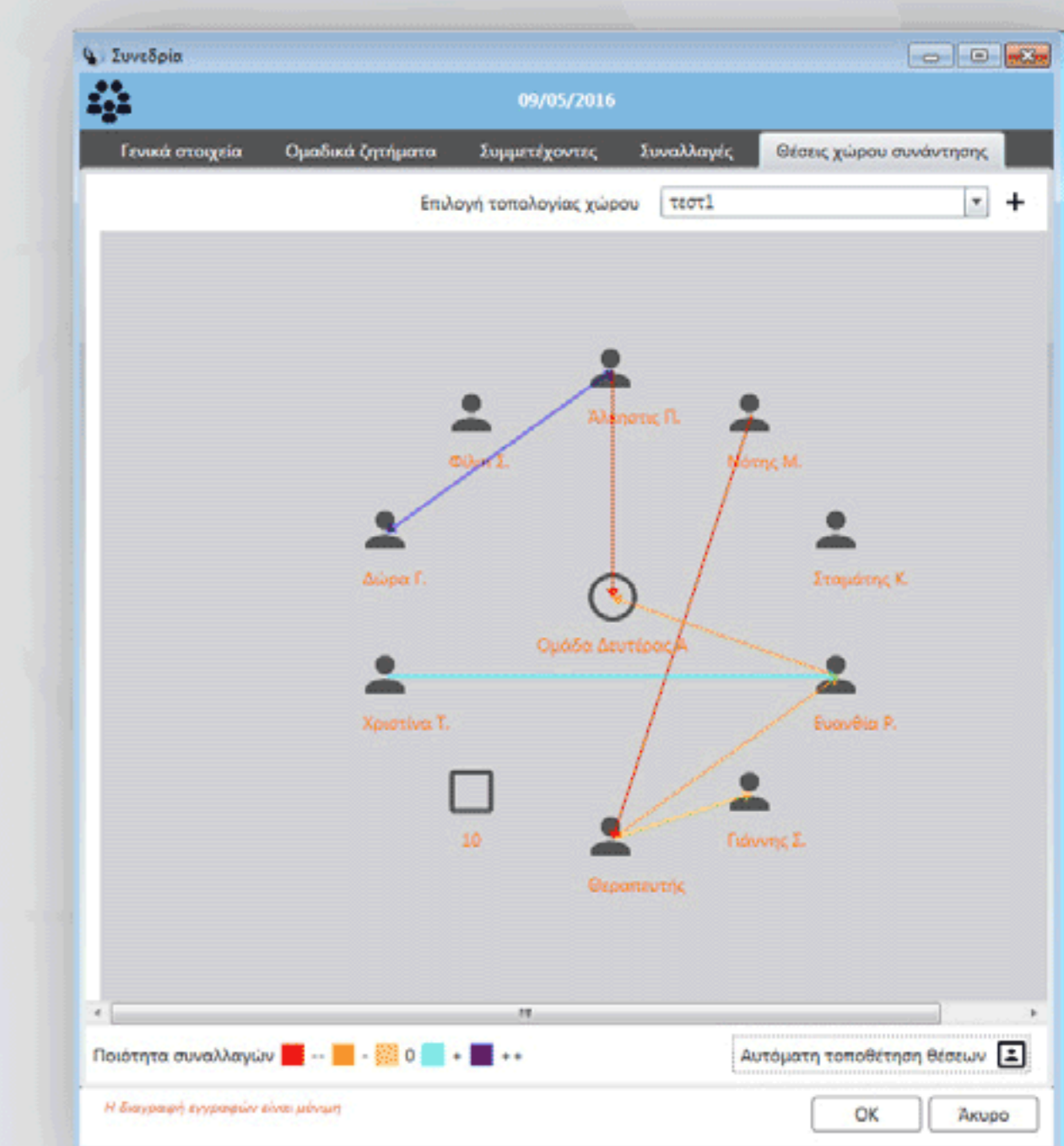

Το λογισμικό **SHIFT** υπόσχεται να κάνει αυτό που σημαίνει το όνομά του. Να δώσει την ώθηση στον σύγχρονο θεραπευτή να αξιοποιήσει την πληροφορία που διακινείται στην πορεία των συνεδριών, ώστε να οδηγηθεί στις πλέον κατάλληλες θεραπευτικές παρεμβάσεις.



Καρτέλα Πελάτη

Δυνατότητα πλήρους περιγραφής του κάθε θεραπευόμενου-πελάτη σε επίπεδο δημογραφικών χαρακτηριστικών, παραπομπής, συνηθειών, παράλληλων ή προηγούμενων θεραπειών, διαγνώσεων και φαρμακευτικής αγωγής. Όλα τα επιμέρους στοιχεία είναι επιλέξιμα από δυναμικές λίστες τις οποίες ο χρήστης μπορεί να διαχειριστεί άμεσα.

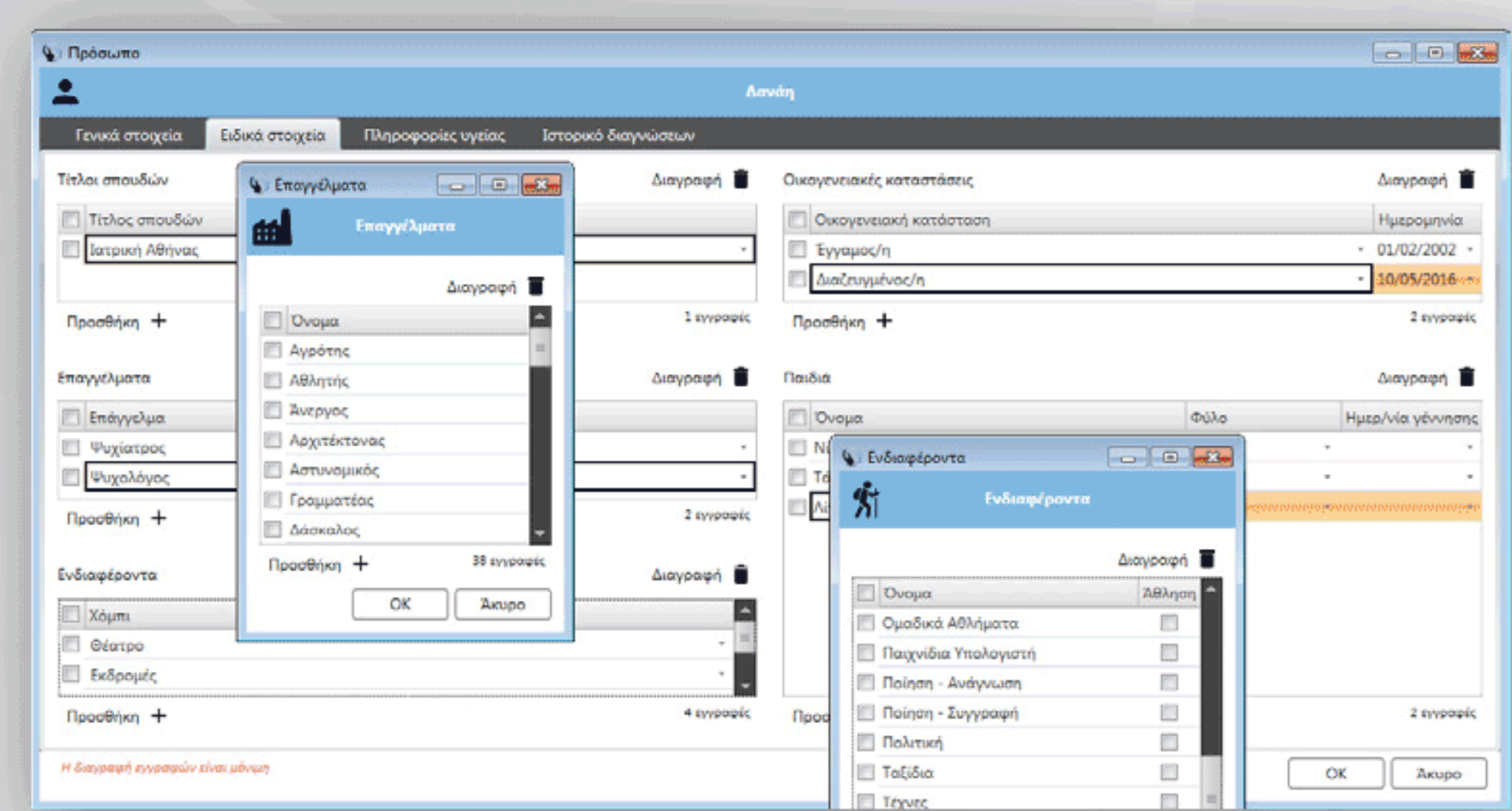

Στατιστικά και Αναφορές

Τόσο σε ατομικό όσο και σε ομαδικό επίπεδο, παρέχονται στατιστικά για την καθυστέρηση, την απουσία, τις άμυνες, τις διαπροσωπικές συναλλαγές και τα ζητήματα που ανακύπτουν στις συνεδρίες. Το σύνολο ή τμήμα όλων των τύπων συνεδριών είναι διαθέσιμο σε περιληπτικές ή αναλυτικές αναφορές.

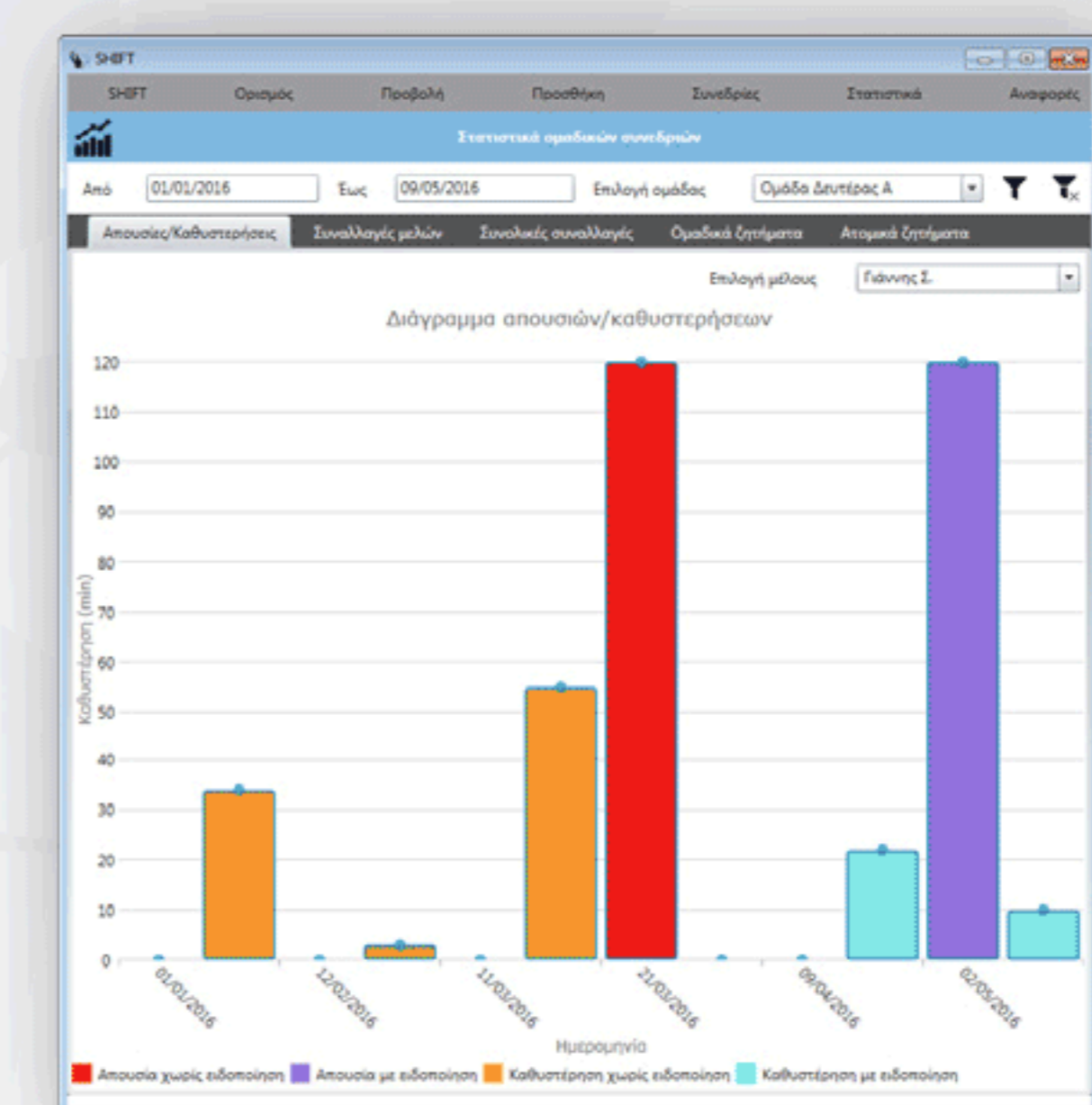

Ατομική Συνεδρία

Οι ατομικές συνεδρίες κάθε θεραπευόμενου καταγράφονται σε όποιο επίπεδο πληρότητας επιθυμεί ο χρήστης. Τα διαθέσιμα στοιχεία για καταχώρηση είναι ο τύπος και τα ειδικά χαρακτηριστικά της συνεδρίας, η ενδεχόμενη καθυστέρηση προσέλευσης του θεραπευόμενου ή η απουσία του, οι άμυνες που ενεργοποιεί ο θεραπευόμενος και τα όποια ζητήματα που ανακύπτουν κατά τη συνεδρία.

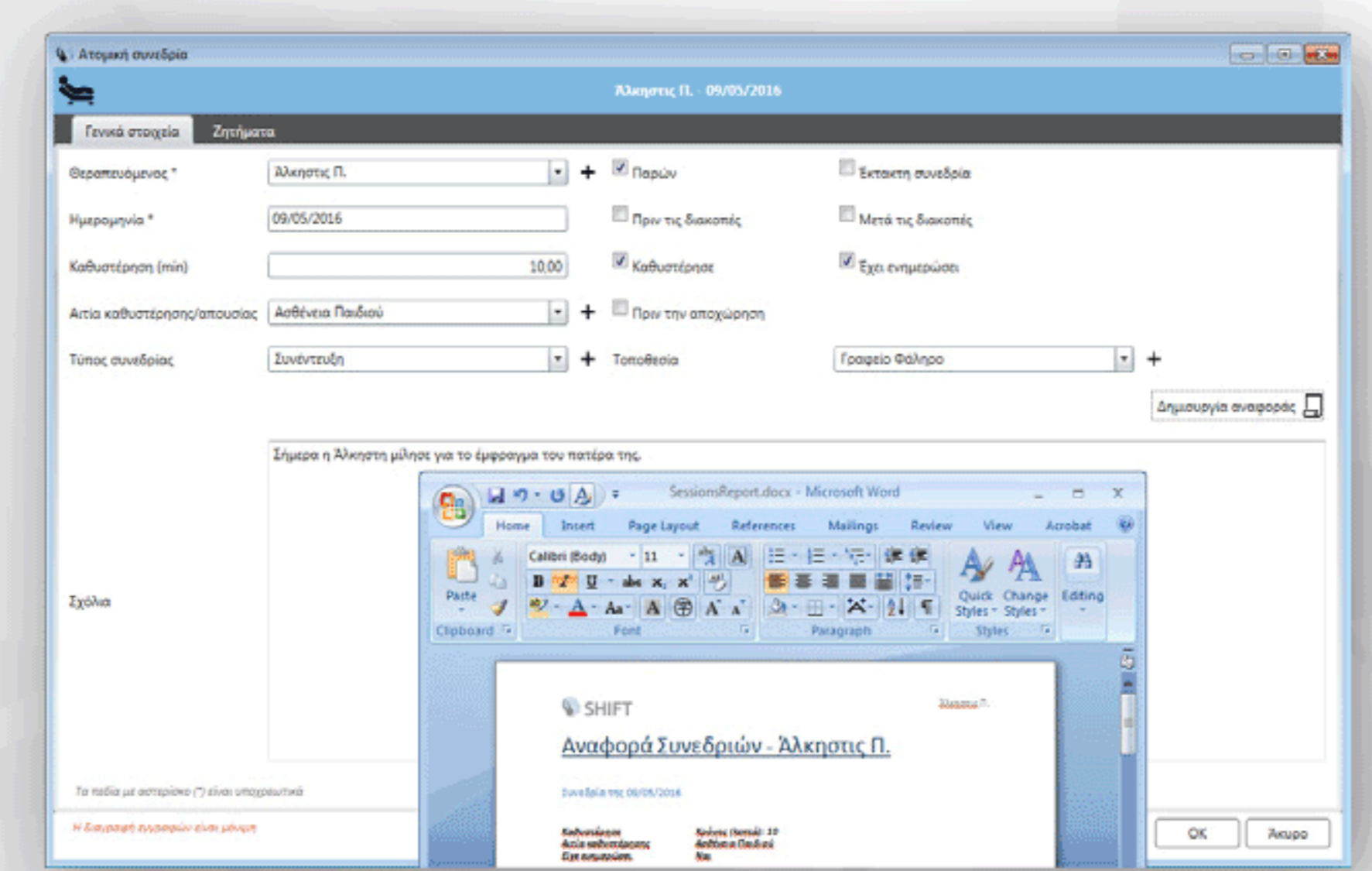

Όλα τα στοιχεία που αποθηκεύονται στο σύστημα, βρίσκονται σε μία και μόνο βάση δεδομένων με δυνατότητα μεταφοράς της από τον υπολογιστή για λόγους ασφαλείας ή κρυπτογράφησης για λόγους αποτροπής της πρόσβασης μη εξουσιοδοτημένων ατόμων σε αυτή.

Ασφάλεια Δεδομένων

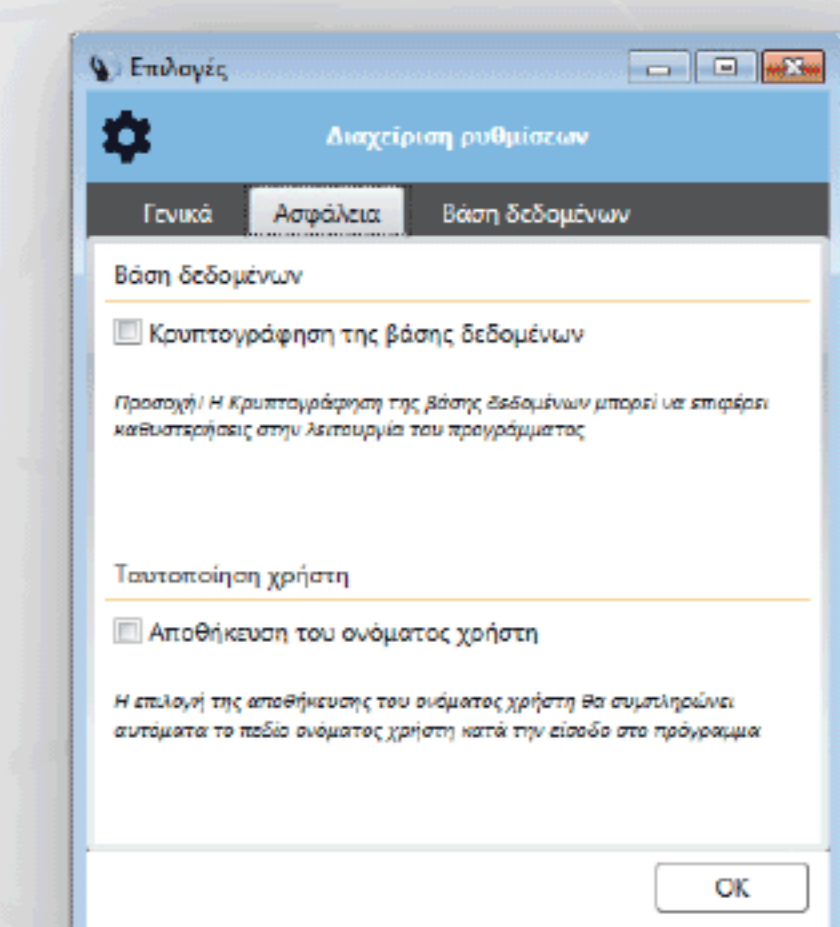



Session Handling Instrument For Therapists

Η ψυχοθεραπεία είναι μια δυναμική διαδικασία που μπορεί να αφορά στην προσωπική εξέλιξη κάποιου ατόμου, στη διαχείριση κάποιας κρίσης ζωής, στην επίλυση προβλημάτων στον επαγγελματικό χώρο, στην ερωτική ζωή, στις διαπροσωπικές σχέσεις.

Τόσο στην ατομική ψυχοθεραπεία, όσο και στην ομαδική ανάλυση, στην οικογενειακή ψυχοθεραπεία και στη θεραπεία ζεύγους, αυτό που ο θεραπευόμενος επικοινωνεί, είναι το εργαλείο του θεραπευτή με το οποίο θα βοηθήσει τον θεραπευόμενο να εξελιχθεί. Σε όλα τα είδη της θεραπείας, ανεξάρτητα με τον βαθμό που επικεντρώνονται στο «εδώ και τώρα» της συνεδρίας, η εξέλιξη της στάσης του θεραπευόμενου στα ερεθίσματα της διαπροσωπικής συναλλαγής, της σχέσης του με τα όρια, της συνέπειάς του, των αμυντικών μηχανισμών που ενεργοποιεί και πως αυτά μεταλλάσσονται με την πάροδο του χρόνου, αποτελούν κρίσιμα θεραπευτικά εργαλεία.

Στην περίπτωση ομάδων, οικογενειών ή ζευγαριών που έρχονται προς θεραπεία, η ροή της πληροφορίας είναι ακόμα πιο σύνθετη λόγω του πλήθους των συμμετεχόντων ή και της ενδεχόμενης συνθεραπείας. Ομαδικά φαινόμενα έρχονται στο προσκήνιο, οι συναλλαγές μπορεί να έχουν πολλούς πιθανούς αποδέκτες, ακόμα και η θέση που επιλέγει ο θεραπευόμενος έχει τη σημασία της.

Το λογισμικό SHIFT είναι ένα μοναδικό εργαλείο για τον σύγχρονο θεραπευτή στη διαχείριση της πληροφορίας που διακινείται στην πορεία των συνεδριών και στην επιλογή των πλέον κατάλληλων θεραπευτικών παρεμβάσεων.