



Π.Ε.Ψ.Α.Ε.Ε.

ΠΑΝΕΛΛΑΔΙΚΗ ΕΝΩΣΗ ΓΙΑ ΤΗΝ ΨΥΧΟΚΟΙΝΩΝΙΚΗ
ΑΠΟΚΑΤΑΣΤΑΣΗ ΚΑΙ ΤΗΝ ΕΠΑΓΓΕΛΜΑΤΙΚΗ ΕΠΑΝΕΝΤΑΞΗ



ΕΠΙΣΤΗΜΟΝΙΚΗ ΗΜΕΡΙΔΑ

από το Ψυχιατρείο
στην Κοινότητα
Σύγχρονα Ζητήματα Στέγασης



Πέμπτη 9 Μαΐου 2019, 9:00 - 17:00

**Μητροπολιτικό Κολλέγιο AMC
Αμφιθέατρο Downtown Campus**

Ακαδημίας 42, Αθήνα (πλησίον Μετρό "Πανεπιστήμιο")

ΠΡΟΓΡΑΜΜΑ ΗΜΕΡΙΔΑΣ

Πέμπτη, 9 Μαΐου 2019

9:00 - 9:30	Προσέλευση Εγγραφές
9:30 - 10:00	Χαιρετισμοί Ανδρέας Ξανθός , Υπουργός Υγείας Αναστάσιος Πετρόπουλος , Υφυπουργός Εργασίας, Κοινωνικής Ασφάλισης και Κοινωνικής Αλληλεγγύης Μαρία Στρατηγάκη , Αντιδήμαρχος Κοινωνικής Αλληλεγγύης, Πρόνοιας και Ισότητας Δήμου Αθηναίων Μενέλαος Θεοδωρουλάκης , Διδάκτωρ Κοινωνικής Πολιτικής, Πρόεδρος ΔΣ της Πανελλήνιας Ομοσπονδίας Φορέων Ψυχικής Υγείας "ΑΡΓΩ" και της ΠΕΨΑΕΕ Paola Cavallieri , Project Manager of HERO
10:00 - 11:00	Βελτιώνοντας τις Υπηρεσίες Στέγασης για Λήπτες Υπηρεσιών Ψυχικής Υγείας: Το Έργο "HERO" Νίκος Δρόσος , Ψυχολόγος (MSc, PhD), Συντονιστής και Επιστημονικά Υπεύθυνος για το Έργο "HERO" στην Ελλάδα Μαργκώ Λιατήρα , Ψυχολόγος (MSc), Μέλος Ομάδας Έργου "HERO", Υπεύθυνη Επικοινωνίας, ΠΕΨΑΕΕ
11:00 - 11:15	Διάλειμμα - Καφές
11:15 - 13:15	Θεσμικά Ζητήματα για τη Στέγαση και Συμπληρωματικότητα των Δομών Ψυχικής Υγείας Συντονιστής: Μενέλαος Θεοδωρουλάκης , Διδάκτωρ Κοινωνικής Πολιτικής, Πρόεδρος ΔΣ της Πανελλήνιας Ομοσπονδίας Φορέων Ψυχικής Υγείας "ΑΡΓΩ" και της ΠΕΨΑΕΕ "Στέγαση και Ψυχοκοινωνική Αποκατάσταση στο περιβάλλον της Τομεοποίησης στην Αθήνα." Δημήτριος Κόντης , Διευθυντής Ψυχίατρος, Πρόεδρος 1ης Τομεακής Επιτροπής Ψυχικής Υγείας Αττικής. "Πρωτόκολλο μετάβασης: Η διαδικασία που δεσμεύει «αλλήλους» και οδηγεί σε σταθερή μετεγκατάσταση στην κοινότητα. Από τα Προστατευόμενα Διαμερίσματα ΕΣΠΑ 2007-2013 στο σήμερα." Ειρήνη Δρούζα , τ. Προϊσταμένη Μονάδας Β' & Γ' Ειδικής Υπηρεσίας Εφαρμογής Υπουργείου Υγείας Οι προκλήσεις για τις στεγαστικές δομές σήμερα στο πλαίσιο της δημιουργίας δικτύων υπηρεσιών ψυχικής υγείας στην κοινότητα." Μενέλαος Θεοδωρουλάκης , Διδάκτωρ Κοινωνικής Πολιτικής, Πρόεδρος ΔΣ της Πανελλήνιας Ομοσπονδίας Φορέων Ψυχικής Υγείας "ΑΡΓΩ" και της ΠΕΨΑΕΕ "Τα δικαιώματα στο πλαίσιο της ψυχοκοινωνικής αποκατάστασης." Ιωάννης Αλεξάκης , Δικηγόρος στον Άρειο Πάγο και το ΣτΕ, Μέλος του ΔΣΑ, Μέλος της Ειδικής Επιτροπής Ελέγχου Προστασίας των Δικαιωμάτων των Ατόμων με Ψυχικές Διαταραχές του Υπουργείου Υγείας
13:15 - 14:00	Διάλειμμα - Ελαφρύ Γεύμα

- 14:00 - 15:00 **Στεγαστικές Δομές: Η εμπειρία των Ληπτών Υπηρεσιών**
Συντονιστής: **Κωνσταντίνος Τσοούκας**, Επισκέπτης Υγείας (MSc), Επιστημονικά Υπεύθυνος, Οικοτροφείο "Αθηνά", ΠΕΨΑΕΕ
Βαγγέλης Σοφουλάκης (Οικοτροφείο "Αθηνά", ΠΕΨΑΕΕ)
Καπρή Μυρτώ (Π.Δ. "ΙΠΠΟΚΡΑΤΗΣ ΙΙ", ΕΔΡΑ)
Αντιγόνη Γκίνη (Ξενώνας "Σεμέλη", ΨΝΑ)
Νίκος Νούλας (Προστατευόμενα Διαμερίσματα Αττικής, ΕΚΨ&ΨΥ)
Στάθης Μιχαλούσης, Αντιπρόεδρος ΔΣ, ΚοιΣΠΕ "Ανεμώνη"
Συζήτηση
- 15:00 - 15:15 Διάλειμμα - Καφές
- 15:15 - 16:30 **Εμπειρίες από την πραγματικότητα: Προκλήσεις και Προοπτικές**
Συντονιστής: **Κωνσταντίνος Τσοούκας**, Επισκέπτης Υγείας (MSc), Επιστημονικά Υπεύθυνος, Οικοτροφείο "Αθηνά", ΠΕΨΑΕΕ

"Το οικοτροφείο ως μεταβατική δομή, σε συντονισμό με τις σύγχρονες απαιτήσεις της ψυχοκοινωνικής αποκατάστασης."
Κωνσταντίνος Τσοούκας, Επισκέπτης Υγείας (MSc), Επιστημονικά Υπεύθυνος, Οικοτροφείο "Αθηνά", ΠΕΨΑΕΕ

"Εμπειρίες καλής πρακτικής από τις στεγαστικές μονάδες της ΕΠΑΨΥ"
Αμαλία Αλεξιάδου, Ψυχολόγος (PhD), Επιστημονικά Υπεύθυνη, Οικοτροφείο Ψυχοκοινωνικής Αποκατάστασης Λαμίας, ΕΠΑΨΥ

"Ένα βήμα πριν την κοινότητα: προκλήσεις και προοπτικές"
Μαρία Τσαλαπατάνη, Ψυχολόγος, Επιστημονικά Υπεύθυνη, Προστατευόμενα Διαμερίσματα Αττικής, ΕΚΨ&ΨΥ

"Προστατευόμενο Διαμέρισμα: Η θεραπευτική διαδικασία- Προκλήσεις προς την αυτονομηση."
Άννα Μπιζύμη, Κοινωνική Λειτουργός, Επιστημονικά Υπεύθυνη, Προστατευόμενα Διαμερίσματα "Ιπποκράτης Ι" & "Ιπποκράτης ΙΙ", ΚΣΔΕΟ "ΕΔΡΑ"
- 16:30 - 17:00 Συζήτηση - Συμπεράσματα
Μενέλαος Θεοδωρουλάκης, Διδάκτωρ Κοινωνικής Πολιτικής, Πρόεδρος ΔΣ της Πανελλήνιας Ομοσπονδίας Φορέων Ψυχικής Υγείας "ΑΡΓΩ" και της ΠΕΨΑΕΕ
Νίκος Δρόσος, Ψυχολόγος (MSc, PhD), Συντονιστής και Επιστημονικά Υπεύθυνος για το Έργο "HERO" στην Ελλάδα
Μαργκώ Λιατήρα, Ψυχολόγος (MSc), Μέλος Ομάδας Έργου "HERO", Υπεύθυνη Επικοινωνίας, ΠΕΨΑΕΕ

Επιστημονική - Οργανωτική Επιτροπή

Νίκος Δρόσος, Ψυχολόγος (MSc, PhD), Συντονιστής και Επιστημονικά Υπεύθυνος για το Έργο "HERO" στην Ελλάδα

Μαργκώ Λιατήρα, Ψυχολόγος (MSc), Μέλος Ομάδας Έργου "HERO"

Μίνα Τώρου, Διοικητικά Υπεύθυνη για το Έργο "HERO" στην Ελλάδα

Σπύρος Ζορμπάς, Οικονομολόγος (MSc), Μέλος Ομάδας Έργου "HERO"

Κωνσταντίνος Τσοούκας, Επισκέπτης Υγείας (MSc), Επιστημονικά Υπεύθυνος, Οικοτροφείο "Αθηνά", ΠΕΨΑΕΕ

Γραμματεία Ημερίδας

Σοφία Παπασυροπούλου

Ωραιοζήλη Τέγου

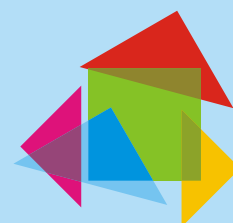

Ειδική σήμανση: Η Π.Ε.Ψ.Α.Ε.Ε ως φορέας Ψυχικής Υγείας που υπάγεται στις διατάξεις του ν.2716/99 εμπίπτει και στις διατάξεις του νέου Γενικού Κανονισμού (ΕΕ) 2016/679 (27/4/2016) του Ευρωπαϊκού Κοινοβουλίου και του Συμβουλίου για την «προστασία των φυσικών προσώπων έναντι της επεξεργασίας των δεδομένων προσωπικού χαρακτήρα» και ειδικότερα στις εξαιρέσεις του αρ. 9 για τα ευαίσθητα προσωπικά δεδομένα. Έχει ήδη λάβει και επικαιροποιεί όλα τα οργανωτικά και τεχνικά μέτρα για την ασφάλεια τήρησης των στοιχείων αυτών στα ηλεκτρονικά ή φυσικά αρχεία.
Για τον φορέα και τους εργαζόμενους, η προστασία του ατόμου και των προσωπικών δεδομένων αποτελεί πρωταρχικό σκοπό και όχι μόνο μια δεοντολογική υποχρέωση έναντι του ΓΚΠΔ.



Με συγχρηματοδότηση από το πρόγραμμα «Erasmus+» της Ευρωπαϊκής Ένωσης



ΜΗΤΡΟΠΟΛΙΤΙΚΟ
ΚΟΛΛΕΓΙΟ

Σ Π Ο Υ Δ Ε Σ Α Ρ Ι Σ Τ Ε Ι Α Σ

ΧΟΡΗΓΟΙ ΕΠΙΚΟΙΝΩΝΙΑΣ

 psychology
now.gr
Η Ψυχολογία Είναι ο Κόσμος μας!

 STENTOPAS
stentaras.gr

 skywalker.gr

 SOCIAL
POLICY.gr
ΚΟΙΝΩΝΙΚΗ ΠΟΛΙΤΙΚΗ - ΚΟΙΝΩΝΙΚΗ ΘΕΩΡΙΑ