

18ο ΠΑΝΕΛΛΗΝΙΟ ΣΥΝΕΔΡΙΟ ΨΥΧΟΛΟΓΙΚΗΣ ΕΡΕΥΝΑΣ

www.elpse2022.gr

Ελληνική Ψυχολογική Εταιρεία
Hellenic Psychological Society

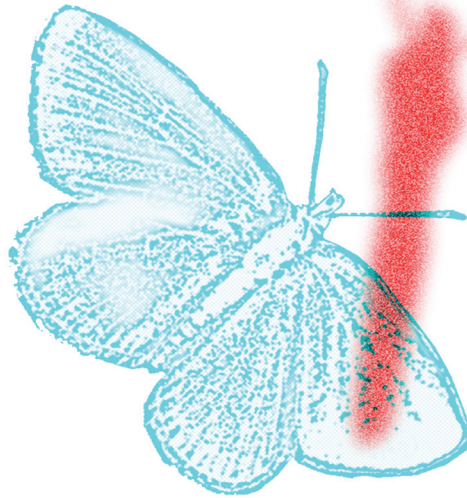

“Τίποτα το ανθρώπινο δε μου είναι ξένο”

Τερέντιος, 186 - 159 π.Χ.

5 - 9 ΟΚΤΩΒΡΙΟΥ 2022

Πάντειον
Πανεπιστήμιο
Κοινωνικών & Πολιτικών Επιστημών



Panteion
University
of Social and Political Sciences

ΠΡΟΓΡΑΜΜΑ ΣΥΝΕΔΡΙΟΥ

Το Συνέδριο επί πέντε ημέρες θα στεγάσει ομιλίες, συμπόσια, συνεδρίες, εργαστήρια, και άλλες δραστηριότητες με γενικό στόχο την παρουσίαση, ενημέρωση και κριτική συζήτηση της Ψυχολογικής έρευνας, στην μεγάλη γκάμα των θεματικών ενοτήτων της Ψυχολογίας στις οποίες δραστηριοποιούνται οι ερευνητές στην Ελλάδα σήμερα. Ομιλίες και συμπόσια θα αναδείξουν το κεντρικό θέμα του συνεδρίου.

ΤΕΤΑΡΤΗ 5 ΟΚΤΩΒΡΙΟΥ 2022

- 08:00-21:00** Προσέλευση – Εγγραφές (Εξωτερικός χώρος Αμφιθεάτρου Σάκη Καράγιωργα I-ΣΚ I στο Ισόγειο)
- 8:30-09:00** Πρωινός καφές (Εξωτερικός χώρος Αμφιθεάτρου Σάκη Καράγιωργα II- ΣΚ II και Ημιώροφος)
- 09:00-11:00** **ΕΡΓΑΣΤΗΡΙΟ 1 (ΑΜΦΙΘΕΑΤΡΟ 2)**
 Εισαγωγή στη Συμβουλευτική ΛΟΑΤΚΙΑ 2+ ατόμων: Κοινωνικο-ιστορικό πλαίσιο, ταυτότητες, απαραίτητες θεραπευτικές γνώσεις και προσεγγίσεις
 Οργανωτής: Η. Κασσάρας
Δημόσιος Τομέας-Υπηρεσίες Ψυχικής Υγείας
- 09:00-11:00** **ΕΡΓΑΣΤΗΡΙΟ 2 (ΑΜΦΙΘΕΑΤΡΟ 3)**
 Παρακολούθηση οφθαλμοκινήσεων (eye tracking): Μεθοδολογία και εφαρμογές
 Οργανωτές: Λ. Ζιάκα¹ & Φ. Φωτιάδης²
¹University of Oslo, ²Πάντειο Πανεπιστήμιο Πολιτικών και Κοινωνικών Επιστημών
- 09:00-11:00** **ΕΡΓΑΣΤΗΡΙΟ 3 (ΑΙΘΟΥΣΑ Α1)**
 Εξάρτηση και οικογένεια: Η ενίσχυση για αλλαγή
 Οργανωτές: Σ. Κουτσούκη & Ε. Σιδεράκη
18 Άνω, Τμήμα Οικογένειας, Ψυχιατρικό Νοσοκομείο Αττικής
- 09:00-11:00** **ΕΡΓΑΣΤΗΡΙΟ 4 (ΑΙΘΟΥΣΑ Α4)**
 Παιδεία και εναλλακτικές-βιωματικές, αφηγηματικές-πολυτροπικές και ενσώματες-επιτελεστικές διαδικασίες και μέσα επιμέλειας του εαυτού: Η οικο-σωματικο-βιωματική προσέγγιση και η Βιωματική, Ευρετική και Αφηγηματική-Διαλογική Ψυχοπαιδαγωγική
 Οργανωτής: Μ. Πουρκός
Εργαστηριακή Μονάδα Οικολογικής Ψυχολογίας και Βιωματικής, Ευρετικής και Αφηγηματικής-Διαλογικής Ψυχοπαιδαγωγικής, Πανεπιστήμιο Κρήτης
- 09:00-11:00** **ΕΡΓΑΣΤΗΡΙΟ 5 (ΑΙΘΟΥΣΑ Β1)**
 Από την αναγνώριση στην Ανάλυση Συμπεριφορών Υγείας: Εμπειρικό εργαστήριο εφαρμογής και χρήσης του μοντέλου «Αλλαγής Συμπεριφορών-Τροχός» (BCW) με τη χρήση ποιοτικής μεθοδολογίας
 Οργανωτές: Β. Βασιλείου¹ & Φ. Ίσαρη²
¹Πανεπιστήμιο Οξφόρδης & ΕΠΙ (Εθνικό και Καποδιστριακό Πανεπιστήμιο Αθηνών), ²Εργαστήριο Ποιοτικής Έρευνας στην Ψυχολογία και την Ψυχική Υγεία, Εθνικό και Καποδιστριακό Πανεπιστήμιο Αθηνών
- 09:00-11:00** **ΕΡΓΑΣΤΗΡΙΟ 6 (ΑΙΘΟΥΣΑ Β3)**
 Εκπαιδευτικό σεμινάριο στη νευροψυχολογική αξιολόγηση
 Οργανωτές: Δ. Κασιλήμης¹, Γ. Αγγελοπούλου², Δ. Τσολακόπουλος² & Γ. Παπαγεωργίου²
¹Πάντειο Πανεπιστήμιο Κοινωνικών και Πολιτικών Επιστημών ²Εθνικό και Καποδιστριακό Πανεπιστήμιο Αθηνών
- 09:00-11:00** **ΕΡΓΑΣΤΗΡΙΟ 7 (ΑΙΘΟΥΣΑ Β5)**
 OVERCOME: Θετική Συμβουλευτική Καριέρας σε άτομα με χαμηλές δεξιότητες και χαμηλά επαγγελματικά προσόντα
 Οργανωτές: Μ. Χριστοπούλου, Κ. Πρασά, Κ. Καραμπάς, Η. Ραφαήλ & Χ. Πεζηρκιανίδης
Ελληνική Εταιρεία Θετικής Ψυχολογίας
- 09:00-11:00** **ΕΡΓΑΣΤΗΡΙΟ 8 (ΑΙΘΟΥΣΑ Γ1)**
 Πρόγραμμα HEDY - Μια καινοτόμα εργαλειοθήκη για την ευαισθητοποίηση σχετικά με τις παιδικές αναπηρίες και το φάσμα του αυτισμού καθώς και την προώθηση της συμπεριληπτικής τάξης
 Οργανωτές: Η. Ραφαήλ¹, Ε. Κότας² & Ε. Νικολακοπούλου²
¹Πάντειο Πανεπιστήμιο Κοινωνικών και Πολιτικών Επιστημών, ²ΑμΚΕ ΙΑΣΙΣ
- 09:00-11:00** **ΕΡΓΑΣΤΗΡΙΟ 10 (ΑΙΘΟΥΣΑ Γ5)**
 Το Photovoice ως εργαλείο ποιοτικής έρευνας και παρέμβασης στην Κοινωνική Ψυχολογία
 Οργανώτρια: Χ. Παπαθανασίου
Εταιρεία Περιφερειακής Ανάπτυξης και Ψυχικής Υγείας - Ε.Π.Α.Ψ.Υ., Εργαστήριο Κλινικής Ψυχολογίας & Ψυχοπαθολογίας, Κοινωνικής Ψυχιατρικής και Αναπτυξιακής Ψυχολογίας, Πάντειο Πανεπιστήμιο Κοινωνικών και Πολιτικών Επιστημών

- 11:00-13:00 ΕΡΓΑΣΤΗΡΙΟ 9 (ΑΜΦΙΘΕΑΤΡΟ 2)**
 Η γλώσσα που περιλαμβάνει τις τρανς ταυτότητες, μέσα από τα ποσοτικά εργαλεία της θεωρίας κοινωνικών αναπαραστάσεων
 Οργανώτρια: Ν. Γιαλλούση
Πάντειο Πανεπιστήμιο Πολιτικών και Κοινωνικών Επιστημών
- 11:00-13:00 ΕΡΓΑΣΤΗΡΙΟ 11 (ΑΜΦΙΘΕΑΤΡΟ 3)**
 Το νου σου στο νου σου! Ενίσχυση της εκπαίδευσης μέσα από την αλληλεπίδραση και την απαρίθωση των αισθήσεων στον εγκέφαλο
 Οργανωτές: Α. Βατάκη¹, Ε. Λάμπρου¹, Β. Θανόπουλος², Λ. Λιάπη¹, Β. Καραδήμα¹, Ε. Μαυροειδή¹ & Ο. Ταχματζίδου²
¹Εργαστήριο Εφαρμοσμένης Ψυχολογίας, Πάντειο Πανεπιστήμιο Κοινωνικών και Πολιτικών Επιστημών, ²Εθνικό και Καποδιστριακό Πανεπιστήμιο Αθηνών
- 11:00-13:00 ΕΡΓΑΣΤΗΡΙΟ 12 (ΑΙΘΟΥΣΑ Α1)**
 Μαθαίνοντας ψηφιοποιώντας: Εμπειρικό εργαστήριο σχεδίασης δραστηριοτήτων αλλαγής συμπεριφορών υγείας με σκοπό την δημιουργία ψηφιακών ψυχολογικών παρεμβάσεων
 Οργανωτές: Β. Βασιλείου¹, Μ. Καρακλά² & C. Linehan³
¹Πανεπιστήμιο Οξφόρδης & ΕΠΙ (Εθνικό και Καποδιστριακό Πανεπιστήμιο Αθηνών), ²Πανεπιστήμιο Κύπρου, ³Εθνικό Πανεπιστήμιο Ιρλανδίας
- 11:00-13:00 ΕΡΓΑΣΤΗΡΙΟ 13 (ΑΙΘΟΥΣΑ Α4)**
 Εκπαιδευτικό σεμινάριο στις μεθόδους απεικόνισης του εγκεφάλου
 Οργανωτές: Γ. Αγγελοπούλου^{1,2}, Γ. Βελονάκης³ & Δ. Κασελίμης^{1,4}
¹Αιγινήτειο Νοσοκομείο, Εθνικό και Καποδιστριακό Πανεπιστήμιο Αθηνών, ²Πανεπιστήμιο Πελοποννήσου, ³Εθνικό και Καποδιστριακό Πανεπιστήμιο Αθηνών, ⁴Πάντειο Πανεπιστήμιο Κοινωνικών και Πολιτικών Επιστημών
- 11:00-13:00 ΕΡΓΑΣΤΗΡΙΟ 14 (ΑΙΘΟΥΣΑ Β1)**
 Στατιστικά μοντέλα μετα-ανάλυσης με τη χρήση της R: Εφαρμογές στην Ψυχολογία
 Οργανώτρια: Χ. Παρπούλα
Πάντειο Πανεπιστήμιο Κοινωνικών και Πολιτικών Επιστημών
- 11:00-13:00 ΕΡΓΑΣΤΗΡΙΟ 15 (ΑΙΘΟΥΣΑ Β3)**
 Εργαστήριο του Κλάδου Κλινικής Ψυχολογίας και Ψυχολογίας της Υγείας της ΕΛΨΕ: Θεραπευτική σχέση και συναισθηματικός δεσμός – Αξιοποίησή του στη διαχείριση των αντιστάσεων με παιδιά με ΔΑΦ και ενήλικες
 Οργανωτές: Α. Γενά¹, Β. Γιωτσίδη², Τ. Μπαφίτη³ & Α. Στεφανάκη¹
¹Εθνικό και Καποδιστριακό Πανεπιστήμιο Αθηνών, ²Πάντειο Πανεπιστήμιο Κοινωνικών και Πολιτικών Επιστημών, ³Λόγω Ψυχής – Ινστιτούτο Εκπαίδευσης και Έρευνας στη Συστημική Ψυχοθεραπεία
- 11:00-13:00 ΕΡΓΑΣΤΗΡΙΟ 16 (ΑΙΘΟΥΣΑ Β5)**
 Μοντέλα, εφαρμογές και πρακτικές δημόσιας υγείας στα δημόσια σχολεία.
 Οργανωτής: Ν. Μπάρδος
EduMetrisis
- 12:00-13:00 Μεσημεριανό διάλειμμα**
- 13:00-14:30 Προσκεκλημένο συμπόσιο (Σάκη Καράγιωργα II)**
 Εξηγώντας το ανεξήγητο: Ατομικές, κοινωνικές και πολιτικές διαστάσεις της αντι-επιστημονικής, συνωμοσιολογικής και μεροληπτικής σκέψης
 Πρόεδρος: Θ. Γκινόπουλος
 Πανεπιστήμιο Κρήτης
 Συζητητής: Γ. Προδρομίτης
Εργαστήριο Πειραματικής και Κοινωνικής Ψυχολογίας, Πάντειο Πανεπιστήμιο Κοινωνικών και Πολιτικών Επιστημών
- Εμπιστοσύνη σε θεσμούς, θεωρίες συνωμοσίας και πολιτική ιδεολογία υπό το πρίσμα του COVID-19: Αποτελέσματα μιας συγχρονικής μελέτης**
 Ε. Μάσσου¹, Γ. Τσουβέλας^{2,3} & Γ. Προδρομίτης³
¹Πανεπιστήμιο του Cambridge, ²Εθνικό και Καποδιστριακό Πανεπιστήμιο Αθηνών, ³Εργαστήριο Πειραματικής και Κοινωνικής Ψυχολογίας, Πάντειο Πανεπιστήμιο Κοινωνικών και Πολιτικών Επιστημών

Παρακινούμενη νόσηση: Ένα νέο πρίσμα για την αντιμετώπιση της παραπληροφόρησης και των θεωριών συνωμοσίας

Κ. Αρμάος

University of Lausanne

Η νευρωνική βάση της πόλωσης των πεποιθήσεων: Ασυμμετρία στην ενσωμάτωση θετικής και αρνητικής πληροφορίας ή ενδοομαδική μεροληψία

Γ. Λόνς¹, Α. Riedl¹, Η. Τσάκας¹ & Κ. Yuen²

¹*Maastricht University*, ²*Universitätsmedizin Mainz*

Πίστη σε θεωρίες συνωμοσίας: Διομαδικές, συναισθηματικές και ηθικές διαστάσεις

Θ. Γκινόπουλος¹, S. Pagliaro², K. Douglas³, Π. Μιτκίδης⁴ & S. Mari⁵

¹*Πανεπιστήμιο Κρήτης*, ²*University of Chieti Pescara*, ³*University of Kent*, ⁴*Aarhus University*, ⁵*University of Milano Bicocca*

13:00-14:30 Θεματική συνεδρία 1 (ΑΜΦΙΘΕΑΤΡΟ 2)

Γλωσσική ανάπτυξη

Προεδρείο: Σ. Τσεμελή, *Πανεπιστήμιο Πατρών*

Η επίδραση της Φωνολογικής Επίγνωσης στο δίγλωσσο αλφαριθμητισμό

Ε. Μορφίδη

Πανεπιστήμιο Ιωαννίνων

Η επίδραση της μορφολογικής διαφάνειας στην άσκηση της μορφολογικής επίγνωσης των σύνθετων λέξεων σε μαθητές δημοτικού: Μια διαχρονική και παρεμβατική μελέτη

Σ. Τσεμελή & Ι. Σκαρμούτσου

Πανεπιστήμιο Πατρών

Η επίδραση του χρονικού συντονισμού λόγου και χειρονομίας στη μνήμη κατά την εκμάθηση μιας ξένης γλώσσας

Ε. Ι. Λεβαντίνου¹, C. Navarretta² & Α. Βατάκη¹

¹*Πάντειο Πανεπιστήμιο Κοινωνικών και Πολιτικών Επιστημών*, ²*University of Copenhagen*

Ορθογραφική δομή και επίδοση στην ορθογραφία και σημασία των σύνθετων λέξεων από μαθητές δημοτικού σχολείου

Σ. Τσεμελή & Θ. Κουτσίκου

Πανεπιστήμιο Πατρών

Η επίδραση της σημασίας των λέξεων στην υπόθεση της ενότητας της πολυαισθητηριακής αντίληψης

Μ. Λάμπου¹, Λ. Μπούρα² & Α. Βατάκη¹

¹*Πάντειο Πανεπιστήμιο Κοινωνικών και Πολιτικών Επιστημών*, ²*Εθνικό και Καποδιστριακό Πανεπιστήμιο Αθηνών*

13:00-14:30 Συμπόσιο 1 (ΑΜΦΙΘΕΑΤΡΟ 3)

Εφαρμογές της Θετικής Ψυχολογίας στον χώρο της υγείας

Οργανωτής / Πρόεδρος: Δ. Θεοδοσιάκης

Πάντειο Πανεπιστήμιο Κοινωνικών και Πολιτικών Επιστημών

Συζητήτρια: Ε. Καρακασίδου

Πάντειο Πανεπιστήμιο Κοινωνικών και Πολιτικών Επιστημών

Η κλινική εφαρμογή ενός προγράμματος παρέμβασης Θετικής Ψυχολογίας-PEACE σε ασθενείς με συσκευή υποβοήθησης της αριστερής κοιλίας-LVAD

Κ. Κανελλάκης, Ε. Καρακασίδου & Μ. Γαλανάκης

Πάντειο Πανεπιστήμιο Κοινωνικών και Πολιτικών Επιστημών

Αξιολόγηση της βίωσης θετικών συναισθημάτων σε άτομα με συσκευή υποβοήθησης καρδιάς

Α. Κ. Ανδρωνή

Πάντειο Πανεπιστήμιο Κοινωνικών και Πολιτικών Επιστημών

Ο έλεγχος της διατήρησης της αποτελεσματικότητας των παρεμβάσεων στο χρόνο, που βασίζονται στη θετική ψυχολογία, σε ασθενείς με τεχνητή καρδιά

Α. Καραμπέρη

Πάντειο Πανεπιστήμιο Κοινωνικών και Πολιτικών Επιστημών

Ο βαθμός ενσυναίσθησης των επαγγελματιών υγείας που εργάζονται σε τομείς περιγεννητικής αγωγής και φροντίδας σε δημόσια και ιδιωτικά νοσηλευτικά ιδρύματα
Δ. Θεοδοσάκης¹ & Ε. Χασαλεύρη²

¹Πάντειο Πανεπιστήμιο Κοινωνικών και Πολιτικών Επιστημών, ²Υγεία IVF Εμβρυογένεσις

13:00-14:30 Θεματική συνεδρία 2 (ΑΙΘΟΥΣΑ Α1)

Μεθοδολογία έρευνας στην Ψυχολογία: Ποιοτικές προσεγγίσεις

Προεδρείο: **Β. Νέστορη**, Πανεπιστήμιο Πατρών

Αξιολογώντας την προσπάθεια σε ερωτήσεις ανοικτού τύπου στο δοκίμιο Κατανόησης Κειμένου PISA

M. Ivanova & M. Μιχαλίδης

Πανεπιστήμιο Κύπρου

Η δημιουργία τράπεζας στοιχείων του numetrive, ενός συστήματος προσαρμοστικής αξιολόγησης με υπολογιστή (computerized adaptive testing-cat)

M. Καραγιάννη & I. Τσαούσης

Εθνικό και Καποδιστριακό Πανεπιστήμιο Αθηνών

Ένα αφηγηματικό-ερμηνευτικό ταξίδι σε παιδιατρικό νοσοκομείο

A. Θεοδοσίου & A. Βερδής

Εθνικό και Καποδιστριακό Πανεπιστήμιο Αθηνών

Αφήγηση και αφηγηματικές θεραπευτικές καταγραφές. Η συμβολή τους στην διερεύνηση της νοηματοδότησης του θανάτου και στην φαινομενολογική προσέγγιση της ψυχικής οδύνης σε ασθενείς λίγο πριν το τέλος

B. Νέστορη

Ελληνικό Ανοικτό Πανεπιστήμιο & Πανεπιστήμιο Θεσσαλίας

13:00-14:30 Θεματική συνεδρία 3 (ΑΙΘΟΥΣΑ Α4)

Μέσα και τεχνολογία: Νέοι τρόποι επικοινωνίας

Προεδρείο: **Φ. Ίσαρη**, Εθνικό και Καποδιστριακό Πανεπιστήμιο Αθηνών

Πίσω από τις οθόνες: Η εμπειρία της διαδικτυακής θεραπείας για τους εκπαιδευόμενους στο κέντρο ψυχικής υγείας του αμερικανικού κολλεγίου Ελλάδος, κατά την διάρκεια της πανδημίας του COVID-19

E. Μιχαλοπούλου & N. Τάκης

Deree – The American College of Greece

Η ομάδα πίσω από το «γυαλί»: Μια ερμηνευτική φαινομενολογική ανάλυση της διαδικτυακής ομαδικής ψυχοθεραπείας στην εποχή του Covid-19

X. X. Δένη & X. Παπαχρήστου

Αριστοτέλειο Πανεπιστήμιο Θεσσαλονίκης

Διερεύνηση της θεραπευτικής σχέσης σε δια ζώσης και εξ αποστάσεως θεραπεία εν μέσω της πανδημίας COVID-19

X. Περίδη, Ξ. Γεωργιάδου & X. Τζιόγκουρος

Πανεπιστήμιο Λευκωσίας

Αναπτύσσοντας μια ψηφιακή πλατφόρμα συμβουλευτικών δεξιοτήτων Ιατρών στη μετά COVID-19 εποχή με τη χρήση του Πλαισίου Θεωρητικών Δομών (TDF)

B. Βασιλείου¹, Φ. Ίσαρη², Ε. Μήτσι², Κ. Δροσάτου² & I. Τσάκωνας³

¹Πανεπιστήμιο Οξφόρδης, ²Εθνικό και Καποδιστριακό Πανεπιστήμιο Αθηνών, ³W Ltd

«Σσοςσ, ψυχία!»: Στοιχεία προσωπικότητας στην κινηματογραφική αίσθηση

Κ. Κόντς¹, A. Δαδιώτης² & A. Πολύζου¹

¹Εθνικό και Καποδιστριακό Πανεπιστήμιο Αθηνών, ²Centre de Recherche en Neurosciences de Lyon, PsyR2 Team

13:00-14:30 Συμπόσιο 2 (ΑΙΘΟΥΣΑ Β1)

Η πανδημία ως μια ρήξη συνέχειας στην πολυεπίπεδη διαδικασία της ψυχοκοινωνικής αποκατάστασης

Οργανώτρια / Πρόεδρος: **Β. Φωή**

Εταιρεία Περιφερειακής Ανάπτυξης Και Ψυχικής Υγείας - Ε.Π.Α.Ψ.Υ

Συζητήτρια: **Π. Μπελέκου**

Εταιρεία Περιφερειακής Ανάπτυξης Και Ψυχικής Υγείας - Ε.Π.Α.Ψ.Υ

Η διαδικασία ανάρρωσης από την ψυχική νόσο στον καιρό της πανδημίας COVID-19.

Η εμπειρία από στεγαστική μονάδα. Μετακινήσεις - Προσκλήσεις – Ευκαιρίες

Π. Μπελέκου

Εταιρεία Περιφερειακής Ανάπτυξης Και Ψυχικής Υγείας - Ε.Π.Α.Ψ.Υ.

Η ρήξη στην επικοινωνία με την οικογένεια: Μια παράδοση ιστορία εν μέσω πανδημίας

Α. Μασούρη & Μ. Παπανικολάου

Εταιρεία Περιφερειακής Ανάπτυξης Και Ψυχικής Υγείας - Ε.Π.Α.Ψ.Υ.

Αναστολείς της κοινωνικοποίησης: Οι περιορισμοί της πανδημίας

Σ. Στουραϊτού & Β. Καραδεδέ

Εταιρεία Περιφερειακής Ανάπτυξης Και Ψυχικής Υγείας - Ε.Π.Α.Ψ.Υ.

Αναστοχασμοί: Δικαιώματα ληπτών – Διλήμματα πολυκλαδικής θεραπευτικής ομάδας

Κ. Θανάση & Β. Φωή

Εταιρεία Περιφερειακής Ανάπτυξης Και Ψυχικής Υγείας - Ε.Π.Α.Ψ.Υ.

13:00-14:30 Θεματική συνεδρία 4 (ΑΙΘΟΥΣΑ Β3)

Προαγωγή Υγείας: Στάσεις και αναπαραστάσεις σχετιζόμενες με την πανδημία

Προεδρείο: Α. Κασσιανός, Πανεπιστήμιο Κύπρου

Πολυφασική αναπαραστάση της πανδημίας covid-19 κατά την περίοδο της πρώτης καραντίνας

Ε. Σινάκου, Α. Μαντόγλου & Δ. Καλαμάρας

Πάντειο Πανεπιστήμιο Κοινωνικών και Πολιτικών Επιστημών

Η αλληλεπίδραση ιδεολογίας και ευαισθησίας απδίας στις στάσεις στον εμβολιασμό

Μ. Α. Κουλούρης

Πάντειο Πανεπιστήμιο Κοινωνικών και Πολιτικών Επιστημών

Προσδιορισμός διαταγμού για τους εμβολιασμούς COVID-19 σε έξι ευρωπαϊκές χώρες:

Συμπεριφορικοί, στάσεις και δημογραφικοί καθοριστικοί παράγοντες

Α. Κασσιανός, Μ. Κυπριανίδου, Π. Κωνσταντίνου & Μ. Καρεκλά

Πανεπιστήμιο Κύπρου

Η εμπειρία του εγκλεισμού την εποχή του covid-19: Μια ποιοτική προσέγγιση

Β. Καλούμενος Καραβάς & Λ. Κανελλοπούλου

Εθνικό και Καποδιστριακό Πανεπιστήμιο

13:00-14:30 Θεματική συνεδρία 5 (ΑΙΘΟΥΣΑ Β5)

Σεξουαλική κακοποίηση ανηλίκων

Προεδρείο: Ο. Θεμελή, Πανεπιστήμιο Κρήτης

Ο ρόλος του ψυχολόγου στην εξέταση ανηλίκων μαρτύρων σε υποθέσεις σεξουαλικής κακοποίησης:

Θεσμικό πλαίσιο και κατευθύνσεις για τη μεθοδολογία εργασίας των επαγγελματιών του ποινικού συστήματος

Κ. Πανάγος

Εθνικό και Καποδιστριακό Πανεπιστήμιο

Από «τους λαιστργόνες και τους Κύκλωπας» στο πρώτο Πρωτόκολλο Δικανικής Συνέντευξης κακοποιημένων ανηλίκων

Ο. Θεμελή

Πανεπιστήμιο Κρήτης

Περιγραφικές και αιτιακές προσεγγίσεις του φαινομένου της σεξουαλικής κακοποίησης ανηλίκων στην Ελλάδα

Β. Μπρουσκέλη & Γ. Μαυριδάκης

Δημοκρίτειο Πανεπιστήμιο Θράκης

Η ψυχική εικόνα και τα θεραπευτικά δεδομένα σεξουαλικά αδικοπραγούντων κατά ανηλίκων που λαμβάνουν υποχρεωτική ψυχολογική παρακολούθηση

Κ. Πλατρίτης, Μ. Κόκκινου, Μ. Μπαλή & Ά. Παραδεισιώτου

Διεύθυνση Υπηρεσιών Ψυχικής Υγείας

Μελέτη των σωματικών εμπειριών κρατουμένων για παιδική σεξουαλική κακοποίηση

Κ. Τόγκας & Γ. Αλεξιάς

Πάντειο Πανεπιστήμιο Κοινωνικών και Πολιτικών Επιστημών

13:00-14:30 Συμπόσιο 3 (ΑΙΘΟΥΣΑ Γ1)

Αορατότητα, διακρίσεις και διεργασίες ανθεκτικότητας: Η κοινοτική προσέγγιση στην ποιοτική και ποσοτική έρευνα και την παρέμβαση σε ΛΟΑΤΚΙ+ πληθυσμούς

Οργανώτρια / Πρόεδρος: **Ν. Παπαθανασίου**

Orlando LGBT+

Συζητήτρια: **Ε. Ο. Χρυστίδη**

Orlando LGBT+

Τα αόρατα παιδιά: Οι εμπειρίες ενήλικων ατόμων που μεγάλωσαν με ΛΟΑΤΚΙ+ γονείς στην Ελλάδα

Ε. Ο. Χρυστίδη

Orlando LGBT+

Παράγοντες πρόβλεψης της σεξουαλικοποιημένης χρήσης ουσιών σε άντρες που κάνουν σεξ με άντρες, ο ρόλος της ψυχικής υγείας και των αντιλαμβανόμενων διακρίσεων

Α. Πούλιος^{1,2}, Α. Αποστολίδου¹, Σ. Τριανταφυλλίδου¹, Α. Πασαλάκης³, Κ. Πρωτοπαπάς⁴, Γ. Παπαδοπετράκης¹, Π. Σιαμίτρου³, Ε. Ντινοπούλου³, Σ. Μάτσης¹, Α. Μανωλοπούλου¹, Γ. Κούτσιπ¹, Α. Ασλάνης³, Α. Αντωνιάδου⁴, Λ. Κανελλοπούλου³

¹Σύλλογος Ομοφυλικών Ελλάδας «Θετική Φωνή», ²Πανεπιστήμιο Κρήτης, ³Εθνικό και Καποδιστριακό Πανεπιστήμιο Αθηνών, ⁴ΠΓΝ «Αττικό»

Η επίδραση των διακρίσεων στην ψυχική υγεία των trans ατόμων στην Ελλάδα

Φ. Παγάνης, Ε. Πετράκη & Ε. Ο. Χρυστίδη

Orlando LGBT+

Γραμμή Ψυχολογικής Στήριξης 11528: Από το τραύμα και τις διακρίσεις, στην συμπερίληψη και υπερηφάνεια των ΛΟΑΤΚΙ+ ταυτοτήτων/ατόμων

Χ. Γεννατά^{1,2}, Γ. Κασφίκης^{1,2} & Ν. Παπαθανασίου¹

¹Orlando LGBT+, ²11528: Γραμμή Ψυχολογικής Στήριξης

14:30-16:00 Συμπόσιο Κλάδου Διαπολιτισμικής Ψυχολογίας (ΑΜΦΙΘΕΑΤΡΟ 2)

Από την προσαρμογή στη συμπερίληψη: Μεταβαλλόμενες μορφές του μεταναστευτικού φαινομένου στη σύγχρονη Ελλάδα

Οργανωτής / Πρόεδρος: **Ε. Λαμπρίδης**

Δημοκρίτειο Πανεπιστήμιο Θράκης

Συζητητής: **Β. Παυλόπουλος**

Εθνικό και Καποδιστριακό Πανεπιστήμιο Αθηνών

Ο ρόλος του αντιλαμβανόμενου ρατσισμού, του επιπολιτισμού, και της κατασκευής εαυτού στην ψυχολογική προσαρμογή μεταναστών στην Ελλάδα

Ε. Κατέρη¹, Α. Παπαστυλιανού² & Ε. Καραδήμας¹

¹Πανεπιστήμιο Κρήτης, ²Εθνικό και Καποδιστριακό Πανεπιστήμιο Αθηνών

Η προσαρμογή των αιτούντων άσυλο στην Ελλάδα ως διεργασία αλλαγής της κοινωνικής ταυτότητας:

Μία διαχρονική μελέτη

Α. Παναγιωτόπουλος¹, Ι. Giovanetti² & Β. Παυλόπουλος¹

¹Εθνικό και Καποδιστριακό Πανεπιστήμιο Αθηνών, ²University of Padova

Μέσα κοινωνικής δικτύωσης και προσαρμογή γηγενών και μεταναστών εφήβων στην Ελλάδα

Α. Παπαστυλιανού & Α. Τσιού

Εθνικό και Καποδιστριακό Πανεπιστήμιο Αθηνών

Διαπολιτισμική ευαισθησία εκπαιδευτικών τάξεων υποδοχής προσφύγων μαθητών:

Ο ρόλος των στερεότυπων αντιλήψεων και της διακριτικής προκατάληψης

Ε. Λαμπρίδης & Ο. Μητροπούλου

Δημοκρίτειο Πανεπιστήμιο Θράκης

14:30-16:00 Θεματική συνεδρία 6 (ΑΜΦΙΘΕΑΤΡΟ 3)

Εκπαίδευση - Διαφορετικότητα

Προεδρείο: **Μ. Αναστασάκης**, Πανεπιστήμιο Κρήτης

Η επίδραση του μαθηματικού άγχους και του γένους στην μαθηματική απόδοση

Δ. Γκιουζέπας & Μ. Κλάδος

University of York Europe Campus (CITY College)

Ερμηνευτικές προσεγγίσεις της ειδικής μαθησιακής αναπηρίας: Ζητήματα νοηματοδότησης και ετικετοποίησης στο πλαίσιο της τριτοβάθμιας εκπαίδευσης

Τ. Μούσουρα

Εθνικό και Καποδιστριακό Πανεπιστήμιο Αθηνών

Η νοηματοδότηση της αναπηρίας και της διαφορετικότητας στα αναλυτικά προγράμματα της προσχολικής εκπαίδευσης

Ε. Ντεροπούλου Ντέρου

Εθνικό και Καποδιστριακό Πανεπιστήμιο Αθηνών

Μαθηματικά και αρνητικά γεγονότα ζωής: Μια πολιτισμική-ιστορική προσέγγιση

Μ. Αναστασάκης & Ε. Βασιλάκη

Πανεπιστήμιο Κρήτης

Μηνύματα επίδοσης – αποφυγής στην τάξη: Η διακριτή επίδρασή τους στην ακαδημαϊκή επίδοση, την αυτονομία και το συναίσθημα. Έρευνα σε μαθητές δημοτικού σχολείου

Ν. Γκερτσάκης¹ & Γ. Σιδερίδης²

¹Πανεπιστήμιο Κρήτης, ²Εθνικό και Καποδιστριακό Πανεπιστήμιο Αθηνών

14:30-16:00 Συμπόσιο 4 (ΑΙΘΟΥΣΑ Α1)

Η συμπερίληψη της τέχνης

Οργανωτής / Πρόεδρος & Συζητητής: **Σ. Κρασανάκης**, *Ινστιτούτο Δραματοθεραπείας ΑΙΩΝ*,

Εθνικό και Καποδιστριακό Πανεπιστήμιο Αθηνών

Η Δραματοθεραπεία ως βοηθός στην πορεία αναζήτησης ταυτότητας του έφηβου πρόσφυγα

Χ. Βαζουκίης

Πανελλαδική Ένωση για την Ψυχοκοινωνική Αποκατάσταση και την Επαγγελματική Επανάταξη (ΠΕΨΑΕΕ), Ομοσπονδία Φορέων Ψυχοκοινωνικής Αποκατάστασης και Ψυχικής Υγείας «ΑΡΓΩ»

Συντονίζοντας μια δραματοθεραπευτική ομάδα ασυνόδευτων ανηλίκων - Φωτίζοντας τη διεργασία

- Το βίωμα του θεραπευτή

Ο. Τσικαλάκη

Υπουργείο Μετανάστευσης και Ασύλου

Μια φορά κι έναν καιρό... ήταν και δεν ήταν ...Αφγανιστάν Σχιστό κι ακόμη παραπέρα! - Τα παραμύθια

και το θέατρο σε μια δραματοθεραπευτική αφήγηση με στόχο την προσωπική ανάπτυξη των προσφύγων

Τ. Στεργιούλης

ΑΡΣΙΣ ΜΚΟ

14:30-16:00 Συμπόσιο 5 (ΑΙΘΟΥΣΑ Α4)

Συμπόσιο Δικτύου ΛΟΑΤΚΙ+ - Εργαστηρίου Εφαρμοσμένης Ψυχολογίας, Πάντειο Πανεπιστήμιο:

Αναπαραστασιακές έρευνες για την ΛΟΑΤΚΙ+ κοινότητα

Οργανώτρια / Πρόεδρος: **Α. Μαντόγλου**

Πάντειο Πανεπιστήμιο Κοινωνικών και Πολιτικών Επιστημών

Συζητητής: **Η. Τσακανίκος**

Πανεπιστήμιο Κρήτης

Κοινωνικές αναπαραστάσεις της νομικής κατοχύρωσης των ομόφυλων ζευγαριών και της ανατροφής παιδιών από ομόφυλους γονείς

Κ. Μανιαδάκη¹, Α. Μαντόγλου², Κ. Βασιλείου¹ & Σ. Δεδότση¹

¹Πανεπιστήμιο Δυτικής Αττικής, ²Πάντειο Πανεπιστήμιο Κοινωνικών και Πολιτικών Επιστημών

Ο ρόλος των ηθικών θεμελίων, της ηθικής αποσύνδεσης και του αυτοαντιλαμβανόμενου αισθήματος αρρενωπότητας/θηλυκότητας στην διαμόρφωση των στάσεων προς τα ΛΟΑΤ άτομα

Η. Κασσάρας

Πάντειο Πανεπιστήμιο Κοινωνικών και Πολιτικών Επιστημών

Θέλουμε να φαίνονται; Η επίδραση του φύλου, της θρησκείας και του πολιτικού αυτοπροσδιορισμού στη διαμόρφωση στάσεων απέναντι στην ορατότητα και τις διεκδικήσεις των ομοφυλοφίλων ατόμων

Κ. Βασιλείου¹, Α. Μαντόγλου², Κ. Μανιαδάκη¹ & Σ. Δεδότση¹

¹Πανεπιστήμιο Δυτικής Αττικής, ²Πάντειο Πανεπιστήμιο Κοινωνικών και Πολιτικών Επιστημών

14:30-16:00 Συμπόσιο 6 (ΑΙΘΟΥΣΑ Β1)

Τεχνολογικά διαμεσολαβημένες μορφές επικοινωνίας και ψηφιακή πραγματικότητα

Οργανώτρια/ Πρόεδρος & Συζητήτρια: **Α. Γαζή**

Πάντειο Πανεπιστήμιο Κοινωνικών και Πολιτικών Επιστημών

Χρήση βιντεοπαιχνιδιών από τους προέφηβους μαθητές και ζητήματα επιθετικής συμπεριφοράς

Μ. Τζιβάνη

Πάντειο Πανεπιστήμιο Κοινωνικών και Πολιτικών Επιστημών

Νεολαία και ψηφιακές εμπειρίες: Επαναπροσδιορίζοντας το ρόλο των ψηφιακά διαμεσολαβημένων μορφών επικοινωνίας στην παραγωγή και κατανάλωση ψηφιακών εμπειριών

Κ. Θεοδωρίδης

Πάντειο Πανεπιστήμιο Κοινωνικών και Πολιτικών Επιστημών

Η διαφορετικότητα στα μέσα κοινωνικής δικτύωσης και ο ρόλος των δυνητικών κοινοτήτων

Ι. Τεπετίδη

Πάντειο Πανεπιστήμιο Κοινωνικών και Πολιτικών Επιστημών

Σχεδιασμός πλατφόρμας εικονικής πραγματικότητας για τη διαχείριση πολιτισμικού τραύματος

Ε. Πνευματικού

Πάντειο Πανεπιστήμιο Κοινωνικών και Πολιτικών Επιστημών

14:30-16:00 Θεματική συνεδρία 7 (ΑΙΘΟΥΣΑ Β3)

Εξουθένωση και ανθεκτικότητα σε εκπαιδευτικό πλαίσιο

Προεδρείο: **Α. Ευθυμίουπουλος**, *Πάντειο Πανεπιστήμιο Κοινωνικών και Πολιτικών Επιστημών*

Η ψυχική ανθεκτικότητα μαθητών δημοτικού και η σχέση της με την αυτο-αποτελεσματικότητα και την έδρα ελέγχου

Α. Παπουλίδη & Κ. Μανιαδάκη

Πανεπιστήμιο Δυτικής Αττικής

Επαγγελματική εξουθένωση, ψυχική ανθεκτικότητα και χιούμορ: Μία συγκριτική μελέτη εκπαιδευτικών κατά τη διάρκεια της πανδημίας covid-19

Ν. Τζουμάκη¹, Α. Καλτσούδα^{2,3}, Γ. Α. Κουγιουμτζής^{4,3} & Ζ. Σιούτη⁴

¹Αεροπορική Σχολή Πολέμου, ²Πανεπιστήμιο Ιωαννίνων, ³Ελληνικό Ανοικτό Πανεπιστήμιο,

⁴Εθνικό και Καποδιστριακό Πανεπιστήμιο Αθηνών

Διερεύνηση της συσχέτισης μεταξύ επαγγελματικής εξουθένωσης και ψυχικής ανθεκτικότητας των Ελλήνων εκπαιδευτικών

Σ. Ασημακοπούλου¹, Α. Σ. Αντωνίου²

¹Υπουργείο Παιδείας, ²Εθνικό και Καποδιστριακό Πανεπιστήμιο Αθηνών

Η σχέση της επαγγελματικής εξουθένωσης με την επαγγελματική ικανοποίηση και τη συναισθηματική νοημοσύνη σε εκπαιδευτικούς πρωτοβάθμιας εκπαίδευσης

Β. Μ. Πατρινού

Πάντειο Πανεπιστήμιο Κοινωνικών και Πολιτικών Επιστημών

14:30-16:00 Θεματική συνεδρία 8 (ΑΙΘΟΥΣΑ Β5)

Χρόνια προβλήματα υγείας: Προσεγγίσεις και παρεμβάσεις

Προεδρείο: **Φ. Αναγνωστόπουλος**, *Πάντειο Πανεπιστήμιο Κοινωνικών και Πολιτικών Επιστημών*

Καταστροφολογικές αντιλήψεις, κατάθλιψη και ποιότητα ζωής σε γυναίκες με ενδομητρίωση

Μ. Ψυχογιού, Φ. Αναγνωστόπουλος & Χ. Παρπούλα

Πάντειο Πανεπιστήμιο Κοινωνικών και Πολιτικών Επιστημών

Διαδικτυακή εφαρμογή του προγράμματος «resilience and activity every day for ms» (ready for ms) σε ελληνικό πληθυσμό με πολλαπλή σκλήρυνση

Ε. Γκουσελίη¹, Σ. Θεοδώρου¹, Χ. Κρούνη¹, Π. Κεχαγιάς¹, Α. Ωρολογιάς¹, Α. Μ. Giovanetti² & Κ. Pakenham²

¹Ελληνική Εταιρεία για τη Σκλήρυνση κατά Πλάκας, ²University of Queensland

Η συμβολή της ψυχοεκπαίδευσης στην αποκατάσταση ατόμων με σχιζοφρένεια

Γ. Λεπενιώτη¹, Π. Καϊμάρα², Π. Ντάλλη² & Ζ. Χαβιάρας²

¹Πανεπιστήμιο Ουτρέχτης, ²Γενικό Νοσοκομείο Κέρκυρας

Σεξουαλική δυσλειτουργία σε ασθενείς με Πολλαπλή Σκλήρυνση στην Ελλάδα

Μ. Τζιτζικά¹, Π. Κορδούτης² & Δ. Καλαμάρας²

¹Εθνικό Κέντρο Αποκατάστασης, ²Πάντειο Πανεπιστήμιο Κοινωνικών και Πολιτικών Επιστημών

Τίποτα χωρίς την εμπλοκή μας: Η συνεισφορά ομάδας ατόμων με χρόνιο πόνο στην δημιουργία προγράμματος παρέμβασης στην κοινότητα για την καταπολέμηση του στίγματος

Κ. Λεβεντούρη¹, Β. Βασιλείου², C. Linehan¹ & A. Murphy¹

¹University College Cork, ²University of Oxford

14:30-16:00 Θεματική συνεδρία 9 (ΑΙΘΟΥΣΑ Γ1)**Οι αντιληπτικές ικανότητες στην καθημερινή ζωή**

Προεδρείο: **Σ. Σαμαρτζή**, Πάντειο Πανεπιστήμιο Κοινωνικών και Πολιτικών Επιστημών

Μουσική συμφωνία σε απλά και στατικά ηχητικά ερεθίσματα και αντιληπτό συναισθηματικό σθένος:

Ο ρόλος του μουσικού διαστήματος, της αρμονικότητας, και της χρονικής διάρκειας

Π. Παπαβασιλείου & Α. Βατάκη

Πάντειο Πανεπιστήμιο Κοινωνικών και Πολιτικών Επιστημών

Η συμπεριφορά οπτικής αναζήτησης σε ποδοσφαιριστές διαφορετικής αγωνιστικής θέσης υψηλού επιπέδου

Ο. Χριστοφιλάκης, Κ. Εικοσπεντάκη & Μ. Μητροτάσιος

Εθνικό και Καποδιστριακό Πανεπιστήμιο Αθηνών

Ο ρόλος των οπτικοακουστικών ορόσμων κατά την πλοήγηση στο χώρο

Μ. Κωστάκη, Α. Βατάκη & Σ. Σαμαρτζή

Πάντειο Πανεπιστήμιο Κοινωνικών και Πολιτικών Επιστημών

Η αυτοεπίγνωση της οδηγικής συμπεριφοράς στη φυσιολογική γήρανση: Σύγκριση νέων και ηλικιωμένων στον υγιή πληθυσμό

Σ. Παπαγεωργίου¹ & Ε. Σμαραγδάκη²

¹Αιγινήτειο Πανεπιστημιακό Νοσοκομείο, ²Ιατρική Σχολή Αθηνών

Αναπτυξιακές αλλαγές στη διαμόρφωση και νοερή ανανέωση χωρικών αναπαραστάσεων

Χ. Μιχαηλίδης & Μ. Αβρααμίδης

Πανεπιστήμιο Κύπρου

14:30-16:30 ΕΡΓΑΣΤΗΡΙΟ 17 (ΑΙΘΟΥΣΑ Γ5)

Σχεδιασμός και υλοποίηση προγραμμάτων προαγωγής της ψυχοκοινωνικής υγείας των μαθητών στο σχολείο: Το παράδειγμα πρόληψης του σχολικού εκφοβισμού και της βίας με έμφαση στην αποδοχή της διαφορετικότητας.

Οργανωτές: Θ. Χατζηπέμου & Δ. Κομπότη

Πανεπιστήμιο Δυτικής Αττικής

16:00-17:30 Συμπόσιο Κλάδου των Μέσων και της Τεχνολογίας (ΑΜΦΙΘΕΑΤΡΟ 2)

Η σημασία της επικοινωνίας για τις στάσεις, πεποιθήσεις και συμπεριφορές των πολιτών κατά τη διάρκεια της πανδημίας της Covid-19

Οργανωτής / Πρόεδρος: **Α. Γαρδικιώτης**

Αριστοτέλειο Πανεπιστήμιο Θεσσαλονίκης

Συζητήτρια: **Μ. Ντάβου**

Εθνικό και Καποδιστριακό Πανεπιστήμιο Αθηνών

Πλαισίωση μνημάτων προαγωγής του εμβολιασμού κατά της Covid-19. Μια πειραματική μελέτη

Α. Πηλιούσης, Α. Γαρδικιώτης, Α. Ανδρουλάκη, Π. Μαραζοπούλου, Α. Μαργώνη, Σ. Μπαντή,

Μ. Μυλωνά, Β. Παγώνη & Μ. Ν. Ραφτοπούλου

Αριστοτέλειο Πανεπιστήμιο Θεσσαλονίκης

Πρόθεση εμβολιασμού και εφαρμογή των μέτρων κατά της διασποράς της Covid-19 σε συνθήκες εγκλεισμού: Χρήση μέσων επικοινωνίας και πεποιθήσεις των πολιτών ως προβλεπτικοί παράγοντες

Α. Αργυρούδη & Α. Γαρδικιώτης

Αριστοτέλειο Πανεπιστήμιο Θεσσαλονίκης

Επικοινωνιακή υπερηληροφορόηση για την COVID-19: Γνωστικές και συναισθηματικές συνέπειες

Ε. Μαλινάκη, Α. Γαρδικιώτης, Χ. Χαρισιάδης-Τσιτλακίδης, Α. Πρωτονοτάριου, Σ. Αρχοντίς, Α. Λαμπροπούλου,

Ε. Μαράκη, Κ. Παπαθεοδώρου & Γ. Ζαφειρίου

Αριστοτέλειο Πανεπιστήμιο Θεσσαλονίκης

«Γονεϊκό» κράτος και «συμμορφούμενοι» πολίτες. Πολιτική ρητορική και διαδικασίες συμμόρφωσης στα πρωθυπουργικά διαγγέλματα περί Covid-19

Μ. Τάκας & Α. Γαρδικιώτης

Αριστοτέλειο Πανεπιστήμιο Θεσσαλονίκης

16:00-17:30 Συμπόσιο 7 (ΑΜΦΙΘΕΑΤΡΟ 3)

Διαχείριση κρίσεων στη σχολική κοινότητα: Σύνδεση θεωρίας, ερευνητικών δεδομένων και δράσεων στην περίοδο της πανδημίας COVID -19

Οργανώτρια / Πρόεδρος: Χ. Χατζηχρήστου

Εθνικό και Καποδιστριακό Πανεπιστήμιο Αθηνών

Συζητητής: Γ. Γεωργουλέας

Εθνικό και Καποδιστριακό Πανεπιστήμιο Αθηνών

Διερεύνηση ψυχοκοινωνικών και εκπαιδευτικών αναγκών και πηγών στήριξης της σχολικής κοινότητας σε Ελλάδα και Κύπρο κατά την έναρξη της πανδημίας COVID-19

Π. Λιανός, Α. Λαμπροπούλου, Ν. Γεωργακάκου-Κουτσονίκου, Θ. Υφαντή & Χ. Χατζηχρήστου

Εθνικό και Καποδιστριακό Πανεπιστήμιο Αθηνών

Διερεύνηση των ψυχοκοινωνικών και εκπαιδευτικών αναγκών με βάση τις αντιλήψεις εκπαιδευτικών, γονέων, και μαθητών κατά τη δεύτερη περίοδο της πανδημίας COVID-19

Α. Λαμπροπούλου, Ν. Γεωργακάκου-Κουτσονίκου, Χ. Χατζηχρήστου, Θ. Υφαντή & Π. Ρούσσο

Εθνικό και Καποδιστριακό Πανεπιστήμιο Αθηνών

Πολυεπίπεδες δράσεις στήριξης των σχολικών κοινοτήτων στην περίοδο της πανδημίας COVID -19: Σύνδεση θεωρίας, έρευνας, εκπαίδευσης και πράξης

Χ. Χατζηχρήστου, Θ. Υφαντή & Α. Λαμπροπούλου

Εθνικό και Καποδιστριακό Πανεπιστήμιο Αθηνών

16:00-17:30 Θεματική συνεδρία 10 (ΑΙΘΟΥΣΑ Α1)

Θετική Ψυχολογία

Προεδρείο: Δ. Μωραΐτου, Πάντειο Πανεπιστήμιο Κοινωνικών και Πολιτικών Επιστημών

Ισχυρή βούληση για καλή ψυχική υγεία: Μια διαπολιτισμική μελέτη του φαινομένου της Βούλησης σε Ελλάδα και Γερμανία

Μ. Ι. Αργυροπούλου

Πανεπιστήμιο Δυτικής Αττικής

Συμβουλευτική και αυτοβοήθεια στο Περί Αλυπίας έργο του Γαλντού

Δ. Μωραΐτου

Πάντειο Πανεπιστήμιο Κοινωνικών και Πολιτικών Επιστημών

Διαστάσεις, διεργασίες και αποτελέσματα του διαλογισμού στην ψυχολογική ευεξία: Ποσοτική έρευνα

Ε. Χριστοπούλου & Β. Παυλόπουλος

Εθνικό και Καποδιστριακό Πανεπιστήμιο Αθηνών

Η αναζήτηση νοήματος κατά τη διάρκεια της οικονομικής κρίσης: Μια ερμηνευτική φαινομενολογική μελέτη σε υψηλού μορφωτικού επιπέδου άνεργους, νέους Έλληνες επαγγελματίες

Δ. Σουρέλης

Middlesex University, New School of Psychotherapy and Counselling

Μία θετική ψυχολογική παρέμβαση για την ενίσχυση θετικών χαρακτηριστικών παιδιών με νεοπλασματικές παθήσεις

Σ. Σολδάτου¹ & Σ. Λεοντοπούλου²

¹Διεύθυνση Πρωτοβάθμιας Εκπαίδευσης Ηρακλείου, ²Πανεπιστήμιο Ιωαννίνων

16:00-17:30 Θεματική συνεδρία 11 (ΑΙΘΟΥΣΑ Α4)

Μεθοδολογία έρευνας στην Ψυχολογία: Θεωρία

Προεδρείο: Ι. Κατερέλος, Πάντειο Πανεπιστήμιο Κοινωνικών και Πολιτικών Επιστημών

Το νέο (εν εξελίξει) ομοφυλόφιλο και λεσβιακό υποκείμενο; Βιώματα και μεταποίσεις σε ένα πεδίο δυναμικών αλλαγών - Μια πολυτροπική ποιοτική έρευνα σε ΛΟ(ΑΤ) εκπαιδευτικούς

Ε. Καζούλη-Πλαϊτάκη & Μ. Πουρκός

Πανεπιστήμιο Κρήτης

Ο αυτοπροσδιορισμός της ψυχικής διάθεσης των απρόθυμων αποκρινόμενων:

Δεδομένα από την Ευρωπαϊκή Κοινωνική Έρευνα (2006, 2008)

Ε. Τσουπαροπούλου & Μ. Συμεωνάκη

Πάντειο Πανεπιστήμιο Κοινωνικών και Πολιτικών Επιστημών

Ελέγχοντας το φαινόμενο μεροληψίας στη μέτρηση της προσωπικότητας: Τα στοιχεία αναγκαστικής επιλογής και η Θεωρία Απόκρισης Στοιχείων (Thurstonian IRT)

Ι. Τσαούσης¹ & Μ. Καραγιάννη²

¹Εθνικό και Καποδιστριακό Πανεπιστήμιο Αθηνών, ²Πανεπιστήμιο Κρήτης

Ανοιχτή και αναπαραγώγιμη επιστήμη: Επιπτώσεις στην γνώση επιστημονικών πρακτικών, την ενασχόληση φοιτητών με τις σπουδές τους και τις στάσεις τους απέναντι στην επιστήμη μέσα από επισκόπηση και σύνθεση ευρημάτων

Θ. Γκινόπουλος¹, Μ. Pownall² & F. Azevedo³

¹Πανεπιστήμιο Κρήτης, ²University of Leeds, ³Friedrich Schiller University Jena

Από έναν Κοινωνικό Ψυχολόγο διδάσκοντα Μεθοδολογία Έρευνας: Μην πυροβολείτε τον/ την Στατιστικό σας!

Ι. Κατερέλος

Πάντειο Πανεπιστήμιο Κοινωνικών και Πολιτικών Επιστημών

16:00-17:30 Θεματική συνεδρία 12 (ΑΙΘΟΥΣΑ Β1)

Οργανωσιακή Ψυχολογία: Σύγχρονες προσεγγίσεις στον εργασιακό χώρο

Προεδρείο: Α. Ζαμπετάκης, Πανεπιστήμιο Κρήτης

Διαμεσολάβηση στον εργασιακό χώρο και οργανωσιακή δικαιοσύνη: Η επίδραση του δίκαιου χαρακτήρα της διαμεσολάβησης σε εργασιακά αποτελέσματα

Μ. Νίκου & Σ. Χατζή

Ελληνικό Ανοικτό Πανεπιστήμιο

Ο ρόλος του κοινωνικού κεφαλαίου του χώρου εργασίας και του ατομικού κοινωνικού κεφαλαίου στη διαδικασία διασύνδεσης εργασίας-οικογένειας: Εξέταση ενός πολυεπίπεδου μοντέλου ρυθμιζόμενης διαμεσολάβησης

Α. Τσούνης¹, Δ. Ξανθοπούλου¹, Ε. Δεμερούτη² & Κ. Καφέτσιος¹

¹Αριστοτέλειο Πανεπιστήμιο Θεσσαλονίκης, ²Eindhoven University of Technology

Εργασιακή αυτονομία και αντιπαραγωγική συμπεριφορά: Μια πειραματική διερεύνηση

Α. Ζαμπετάκης, & Ε. Καρούσης

Πανεπιστήμιο Κρήτης

Πώς και γιατί η αντίληψη της πολιτικής ικανότητας σχετίζεται με την δημιουργικότητα των εργαζομένων:

Ανοίγοντας το κουτί της Πανδώρας

Ε. Στεργιοπούλου

Οικονομικό Πανεπιστήμιο Αθηνών

Προσφέρω, άρα υπάρχω και δημιουργώ: Ανιχνεύοντας το πεδίο της σχέσης μεταξύ θετικού κοινωνικού αντίκτυπου, δημιουργικότητας και ευημερίας στο χώρο της εργασίας

Κ. Παπαχριστόπουλος

Ανωτάτη Σχολή Καλών Τεχνών (ΑΣΚΤ), Université du Québec à Montréal

16:00-17:30 Θεματική συνεδρία 13 (ΑΙΘΟΥΣΑ Β3)

Έμφυλη βία και γυναικοκτονία

Προεδρείο: Μ. Shiakou, Ευρωπαϊκό Πανεπιστήμιο Κύπρου

Στάσεις και αντιλήψεις για τον όρο «γυναικοκτονία»

Α. Παπαδακάκης & Ε. Γιαννακάκης

Μητροπολιτικό Κολλέγιο

Στάσεις και αντιλήψεις εφήβων ποδοσφαιριστών/τριών, στην Κύπρο, σχετικά με τα έμφυλα στερεότυπα, την αρρενωπότητα και τις επιδράσεις τους στις σχέσεις ανδρών και γυναικών και στην έμφυλη βία

Μ. Shiakou & Α. Alexopoulos

Ευρωπαϊκό Πανεπιστήμιο Κύπρου

Η κλιμάκωση της γυναικοκτονίας μέσα από τη συντροφική βία και ο ρόλος της αλεξιθυμίας ως παράγοντας κινδύνου

Ε. Ρέκου, Κ. Αγάς & Α. Ζηκούλη

Μητροπολιτικό Κολλέγιο

Συσχέτιση του παρόντος μεταγεννητικού μητρικού δεσμού δείγματος κακοποιημένων μητέρων με τις συνθήκες ανατροφής τους

Σ. Γιαννοπούλου

Εθνικό και Καποδιστριακό Πανεπιστήμιο Αθηνών

Οι κοινωνικές αναπαραστάσεις των γυναικών θυμάτων βιασμού στα ελληνικά ΜΜΕ:

Στερεότυπα και προκαταλήψεις

Ε. Μαυριγιάννη, Ε. Σμηλιάνη & Α. Δήμα

Εθνικό και Καποδιστριακό Πανεπιστήμιο Αθηνών

16:00-17:30 Συμπόσιο 8 (ΑΙΘΟΥΣΑ Β5)

Λόγος αντί γλώσσας: Μια νευροψυχολογική προσέγγιση για την κλινική πράξη και την αποκατάσταση της αφασίας

Οργανωτής / Πρόεδρος: **Κ. Πόταγας**

Εθνικό και Καποδιστριακό Πανεπιστήμιο Αθηνών

Συζητητής: **Δ. Κασελίμης**

Πάντειο Πανεπιστήμιο Κοινωνικών και Πολιτικών Επιστημών

Η δομή, η λειτουργία και η φυλογενετική ιστορία του νευροβιολογικού δικτύου που υποστηρίζει και τον Λόγο

Γ. Αγγελουπούλου

Εθνικό και Καποδιστριακό Πανεπιστήμιο Αθηνών

Η αφασία στην κλινική πράξη: Αξιολόγηση πέραν των γλωσσικών ελλειμμάτων

Δ. Τσολακόπουλος

Εθνικό και Καποδιστριακό Πανεπιστήμιο Αθηνών

Πέρα από την κλασική λογοθεραπεία: Νευροψυχολογική προσέγγιση της αποκατάστασης στην αφασία

Γ. Παπαγεωργίου

Εθνικό και Καποδιστριακό Πανεπιστήμιο Αθηνών

Ψηφιακή Νευροψυχολογία και αξιολόγηση: Οι προηγμένες τεχνολογίες στην παρακολούθηση και αποκατάσταση ατόμων με αφασία

Ν. Λάσκαρης

Πανεπιστήμιο Δυτικής Αττικής

16:00-17:30 Θεματική συνεδρία 14 (ΑΙΘΟΥΣΑ Γ1)

Αυτοαντίληψη σώματος: Κοινωνικές, διαπροσωπικές και κλινικές πτυχές

Προεδρείο: **Ρ. Μέλλον**, Πάντειο Πανεπιστήμιο Κοινωνικών και Πολιτικών Επιστημών

Διαταραχές στίσις και πρόσληψης τροφής, εικόνα σώματος και αυτο-συμπόνοια σε χορεύτριες λατινοαμερικάνικων χωρών

Κ. Ζαριφοπούλου, Μ. Ψυχουντάκη, Μ. Κουτσούμπα, Α. Δόντη & Ο. Δόντη

Εθνικό και Καποδιστριακό Πανεπιστήμιο Αθηνών

Η επίδραση των υπαρξιακών παραγόντων στη δυσαρέσκεια σώματος: Αποτελέσματα εμπειρικής έρευνας σε εφήβους και ενήλικες

Χ. Γεωργίου & Γ. Κλεφταράς

Πανεπιστήμιο Θεσσαλίας

Η συντελεστική διαμόρφωση της αυτο και ετερο-εκτίμησης: Πειραματικές αναλύσεις

Κ. Ψιάχου¹ & Ρ. Μέλλον²

¹Queen's University Belfast, ² Πάντειο Πανεπιστήμιο Κοινωνικών και Πολιτικών Επιστημών

Η εμπειρία των ανθρώπων με πρόσθετο μέλος: Μια ερμηνευτική φαινομενολογική ανάλυση

Ε. Μήτση & Φ. Ίσαρη

Εθνικό και Καποδιστριακό Πανεπιστήμιο Αθηνών

Η έρευνα ικανοποίησης των γυναικών από το μέγεθος του στήθους: Αποτελέσματα από το ελληνικό σκέλος
Κ. Τόγκας & Γ. Αλεξιάς

Πάντειο Πανεπιστήμιο Κοινωνικών και Πολιτικών Επιστημών

17:30-18:00 Απογευματινός καφές (Εξωτερικός χώρος ΣΚ II και Ημιώροφος)

17:30-19:30 ΕΡΓΑΣΤΗΡΙΟ 18 (ΑΙΘΟΥΣΑ Γ5)

Το παιδικό βιβλίο “το Μικρό Εγώ είμαι Εγώ” στην σχολική, συμβουλευτική και κλινική πράξη

Οργανωτές: Α. Καλαντζή-Αζίζι¹, Α. Παναγιωτοπούλου¹, Α. Α. Σοφianoπούλου¹, Κ. Κωστακιά², Φ. Λοίζου³, Α. Χρηστάκη⁴, Π. Κοτρότσου⁵

¹Ινστιτούτο Έρευνας και Θεραπείας της Συμπεριφοράς, ²1ο Δημοτικό Σχολείο Ιλίου, ³Εκπαιδευτήρια Κωστέα - Γείτονα, ⁴4ο Δημοτικό Σχολείο Βέροιας, ⁵17ο Δημοτικό Σχολείο Νίκαιας

19:30-20:30 ΤΕΛΕΤΗ ΕΝΑΡΞΗΣ (ΣΚ II)

- Υποδοχή από τον Πρόεδρο του Συνεδρίου Καθηγητή Π. Κορδούτη
- Η Χορωδία του Παντείου Πανεπιστημίου υπό τον Μάεστρο Γιάννη Βρυζάκη
- Χαιρετισμός της Πρυτάνεως του Παντείου Πανεπιστημίου Καθηγήτριας Χ. Κουλουρίη
- Χαιρετισμός του Προέδρου του Τμήματος Ψυχολογίας του Παντείου Πανεπιστημίου Καθηγητή Α. Σταλίκη
- Χαιρετισμός και έναρξη του Συνεδρίου από την Πρόεδρο της Ελληνικής Ψυχολογικής Εταιρείας Καθηγήτρια Μ. Πλατσίδου
- Απονομή του Βραβείου Καλύτερης Διδακτορικής Διατριβής «Μαρία Νασιάκου»

20:30-21:00 Προσκεκλημένη Ομιλία (ΣΚ II)

Τίποτα το ανθρώπινο δε μου είναι ξένο. Μήπως;

Φ. Τσαλίκογλου

Πάντειο Πανεπιστήμιο Κοινωνικών και Πολιτικών Επιστημών

Προεδρείο: Π. Κορδούτης

Πάντειο Πανεπιστήμιο Κοινωνικών και Πολιτικών Επιστημών

21:00 Δεξίωση στον Κήπο του Παντείου Πανεπιστημίου

ΠΕΜΠΤΗ 6 ΟΚΤΩΒΡΙΟΥ 2022

08:00-20:00 Προσέλευση – Εγγραφές (Εξωτερικός χώρος ΣΚ I – Ισόγειο)

08:30-09:00 Πρωινός καφές (Εξωτερικός χώρος ΣΚ II και Ημιώροφος)

09:30-10:30 Προσκεκλημένη Ομιλία (ΣΚ II)

Understanding and treating posttraumatic stress disorder: A cognitive approach

A. Ehlers

University of Oxford

Προεδρείο: Ρ. Μέλλον

Πάντειο Πανεπιστήμιο Κοινωνικών και Πολιτικών Επιστημών

10:30-12:00 Στρογγυλή Τράπεζα 1 (ΑΜΦΙΘΕΑΤΡΟ 2)

Η διεπιστημονικότητα στην Γνωστική Ψυχολογία: Εξελίσσοντας την επιστήμη και αναπτύσσοντας εφαρμογές για τον πραγματικό κόσμο

Προεδρείο: Α. Βατάκη

Εργαστήριο Εφαρμοσμένης Ψυχολογίας, Πάντειο Πανεπιστήμιο Κοινωνικών και Πολιτικών Επιστημών
Ομιλητές/ήτρίες:

Α. Βατάκη, Εργαστήριο Εφαρμοσμένης Ψυχολογίας, Πάντειο Πανεπιστήμιο Κοινωνικών και Πολιτικών Επιστημών
Μ. Δαγιόγλου, Ινστιτούτο Πληροφορικής και Τηλεπικοινωνιών, ΕΚΕΦΕ «Δημόκριτος»

Σ. Σμαρτζή, Εργαστήριο Εφαρμοσμένης Ψυχολογίας, Πάντειο Πανεπιστήμιο Κοινωνικών και Πολιτικών Επιστημών

Θ. Γιαννακόπουλος, Ινστιτούτο Πληροφορικής και Τηλεπικοινωνιών, ΕΚΕΦΕ «Δημόκριτος»

Α. Κατσαμάνης, Ινστιτούτο Επεξεργασίας του Λόγου (ΙΕΛ), Ερευνητικά Κέντρα «Αθηνά»

Κ. Πάστρα, Ινστιτούτο Επεξεργασίας του Λόγου (ΙΕΛ), Ερευνητικά Κέντρα «Αθηνά»

Γ. Γιαννακόπουλος, Ινστιτούτο Πληροφορικής και Τηλεπικοινωνιών, ΕΚΕΦΕ «Δημόκριτος»

10:30-12:00 Συμπόσιο Κλάδου Συμβουλευτικής Ψυχολογίας (ΑΜΦΙΘΕΑΤΡΟ 3)**Συμβουλευτική Φοιτητών: Νέες προκλήσεις και αφηγήσεις**Οργανωτής / Πρόεδρος: **Α. Γιοβαζολιάς**

Πανεπιστήμιο Κρήτης

Συζητήτρια: **Μ. Μαλικιώση-Λοίζου**

Εθνικό και Καποδιστριακό Πανεπιστήμιο Αθηνών

Αφηγήσεις προπτυχιακών φοιτητών/τριών γύρω από τη φοιτητική τους ζωή και την προοπτική μετοίκησης στο εξωτερικόΑ. Λάου, Μ. Κούρτογλου, Φ. Κολιούλη, Μ. Κυριακίδου, Π. Μαριόλη, Α. Κυριακούλη, Β. Παυλόπουλος & Φ. Ίσαρη
Εθνικό και Καποδιστριακό Πανεπιστήμιο Αθηνών**Η σχέση μεταξύ των θετικών συναισθημάτων, ανθεκτικότητας, αυτοεκτίμησης, υποκειμενικής ευτυχίας, και ποιότητα ζωής των φοιτητών της ΑΣΠΑΙΤΕ: Ένα ψυχοεκπαιδευτικό πρόγραμμα**Κ. Κουνενού, Α. Καλαματιανός, Α. Γαρίπη & Ν. Κουρμούση

Ανωτάτη Σχολή Παιδαγωγικής και Τεχνολογικής Εκπαίδευσης (ΑΣΠΑΙΤΕ)

Ενίσχυση του εσωτερικού καλέσματος σε προπτυχιακά@ φοιτητές μέσω ομαδικής συμβουλευτικής βασισμένης στις αρχές της Θετικής ΨυχολογίαςΧ. Πεζηρκιανίδης, Ε. Σταυροπούλου & Α. Σταλίκας

Πάντειο Πανεπιστήμιο Κοινωνικών και Πολιτικών Επιστημών

Αξιολόγηση της αποτελεσματικότητας των ψυχολογικών παρεμβάσεων στο Συμβουλευτικό Κέντρο Φοιτητών του Πανεπιστημίου Κρήτης: Μία ποσοτική μελέτηΑ. Γιοβαζολιάς, Α. Κούτρα, Μ. Κρητικού, Μ. Σμαργιανάκη, Ε. Χαμπλάκη, Ο. Καπελλάκη & Κ. Βλαστού

Πανεπιστήμιο Κρήτης

10:30-12:00 Θεματική συνεδρία 15 (ΑΙΘΟΥΣΑ Α1)**Κοινωνικές αναπαραστάσεις, στερεότυπα και πολιτική ιδεολογία**Προεδρείο: **Α. Μπάκα**

Αριστοτέλειο Πανεπιστήμιο Θεσσαλονίκης

Έμφυλα στερεότυπα στα σχολικά εγχειρίδια Νεοελληνικής Γλώσσας Β΄ ΓυμνασίουΜ. Ε. Αρβανιτάκη¹ & Α. Γιώτσα²¹Εθνικό και Καποδιστριακό Πανεπιστήμιο Αθηνών, ²Πανεπιστήμιο Ιωαννίνων**Οι κοινωνικές αναπαραστάσεις των διαδηλώσεων σε νέους/ες στην Ελλάδα: Διαλογική δομή και ιδεολογική λειτουργία**Α. Βλαζάκης, Α. Μπάκα & Ε. Φίγγου

Αριστοτέλειο Πανεπιστήμιο Θεσσαλονίκης

Το τέλος των ιδεολογιών: Οι κοινωνικές αναπαραστάσεις του δίπολου Αριστεράς – Δεξιάς στην ΕλλάδαΠ. Ροπόκη, Δ. Καλαμάρας & Α. Μαντόγλου

Πάντειο Πανεπιστήμιο Κοινωνικών και Πολιτικών Επιστημών

Ο Καρλ Μαρξ για την Ψυχική Υγεία

Α. Κουμανταράκη

Ελληνικό Ανοικτό Πανεπιστήμιο

10:30-12:00 Συμπόσιο 9 (ΑΙΘΟΥΣΑ Α4)**Επαγγελματική εξουθένωση: Προβλεπτικοί παράγοντες, αλληλεπιδράσεις και επιπτώσεις**Οργανώτρια / Πρόεδρος: **Κ. Γεωργαντά**

Πανεπιστήμιο Ιωαννίνων

Συζητήτρια: **Δ. Ξανθοπούλου**

Αριστοτέλειο Πανεπιστήμιο Θεσσαλονίκης

Προφίλ εργασιακής δέσμευσης εκπαιδευτικών Ειδικής Αγωγής σε σχέση με την επαγγελματική τους εξουθένωση και την ικανοποίηση από την εργασίαΑ. Σ. Αντωνίου¹, Κ. Παυλίδου², Γ. Χαριτάκη³ & Α. Αλευριάδου^{2,4}¹Εθνικό και Καποδιστριακό Πανεπιστήμιο Αθηνών, ²Πανεπιστήμιο Δυτικής Μακεδονίας, ³Ελληνικό Ανοικτό Πανεπιστήμιο, ⁴Αριστοτέλειο Πανεπιστήμιο Θεσσαλονίκης

Τελειομανία και επαγγελματική εξουθένωση: Ο ρυθμιστικός ρόλος της ηγετικής συμπεριφοράς
Κ. Γεωργαντά^{1,2}, Α. Μπουκουβάλας^{1,3} & Λ. Στεφάνου³

¹Πανεπιστήμιο Δυτικής Μακεδονίας, ²Πανεπιστήμιο Ιωαννίνων, ³Δημοτικό Σχολείο Βελβεντού

Εξάντληση, γνωστική λειτουργία και εργασιακή απόδοση: Συγχρονικά και διαχρονικά δεδομένα για το ρυθμιστικό ρόλο των στρατηγικών επιλογής-βελτιστοποίησης-αντιστάθμισης

Δ. Ξανθοπούλου & Α. Μαρούδα

Αριστοτέλειο Πανεπιστήμιο Θεσσαλονίκης

Η διαχρονική διερεύνηση της σχέσης της επαγγελματικής εξουθένωσης με τις γνωστικές λειτουργίες, την κατάθλιψη και το άγχος: Ο προστατευτικός ρόλος της αντιλαμβανόμενης οικογενειακής στήριξης

Π. Κουτσιμανή & A. Montgomery

Πανεπιστήμιο Μακεδονίας

10:30-12:00 Θεματική συνεδρία 16 (ΑΙΘΟΥΣΑ Β1)

Οικογένεια: Δεσμοί, φροντίδα και προσωπική ανάπτυξη

Προεδρείο: Β. Γιωτσιδίη

Πάντειο Πανεπιστήμιο Κοινωνικών και Πολιτικών Επιστημών

Δουλεύοντας με την αποδοχή και την πρόσδεση: Βασικά βήματα προς ένα ενοποιημένο μοντέλο στην ψυχοθεραπεία

Α. Γιώτσα¹ & Α. Τυράκη²

¹Πανεπιστήμιο Ιωαννίνων, ²Ψυχολόγος σε ιδιωτική πρακτική

Το αίσθημα γονικής αποδοχής/απόρριψης ως προβλεπτικός παράγοντας της γνωστικής ευελιξίας σε παιδιά 9-12 ετών

Κ. Λυσιόβα & Β. Τσούρτου

Πανεπιστήμιο Κρήτης

«Παραμένοντας στην οικογενειακή εστία»: Η συμβίωση των φοιτητών με τους γονείς τους και οι επιπτώσεις της πανδημίας COVID-19 στη λειτουργία της οικογένειας»

Μ. Γεωργοπούλου & Β. Γιωτσιδίη

Πάντειο Πανεπιστήμιο Κοινωνικών και Πολιτικών Επιστημών

Ποιοι παράγοντες επηρεάζουν τη συμμετοχή του πατέρα στη φροντίδα των παιδιών: Μια διαχρονική, συγκριτική μελέτη σε 3 ευρωπαϊκές χώρες.

Κ. Γιαννάκου¹, S. Connolly¹ & M. O'Brien²

¹University of East Anglia, ²University College London

10:30-12:00 Θεματική συνεδρία 17 (ΑΙΘΟΥΣΑ Β3)

Νευροψυχολογία

Προεδρείο: Β. Ζακοπούλου

Πανεπιστήμιο Ιωαννίνων

Πλήρης αγενεσία μεσολοβίου: Μελέτη περίπτωσης

Σ. Μπαϊράμ^{1,2}, Φ. Καραλής², Ι. Κωνσταντάκης², Μ.Ε. Κοσμίδου¹ & Γ. Δερετζή²

¹Αριστοτέλειο Πανεπιστήμιο Θεσσαλονίκης, ²Νευρολογική Κλινική, Γ.Ν.Θ. Παπαγεωργίου

Αλλαγές στη συμπεριφορά και την καθημερινή λειτουργικότητα στη μετωποκραταφική άνοια (ΜΚΑ) και η σχέση τους με νευροψυχολογικές επιδόσεις.

Η. Χατζηδημητρίου

Αριστοτέλειο Πανεπιστήμιο Θεσσαλονίκης

Χαρακτηριστικά επίκτητης φωνολογικής δυσλεξίας σε Έλληνες ασθενείς μετά από τραυματικές και μη-τραυματικές εγκεφαλικές βλάβες

Β. Ζακοπούλου¹, Α. Μάγκου², Κ. Τσάμης¹, Β. Κωσταδήμα² & Α. Πλούμης¹

¹Πανεπιστήμιο Ιωαννίνων, ²Γενικό Πανεπιστημιακό Νοσοκομείο Ιωαννίνων

Η σχέση της φωνολογικής επίγνωσης και της ανάγνωσης μέσω ηλεκτροφυσιολογικών μετρήσεων

Α. Φελλά¹, Χ. Χριστοφόρου², Μ. Λοϊζου³, Τ. Παπαδόπουλος

¹Πανεπιστήμιο Λευκωσίας, ²St John's University, ³Υπουργείο Παιδείας, Πολιτισμού, Αθλητισμού και Νεολαίας Κύπρου, ⁴Πανεπιστήμιο Κύπρου

Η σχέση της κινητικής λειτουργίας με την οπτική αντίληψη σε παιδιά σχολικής ηλικίας με νευροαναπτυξιακές διαταραχές

Σ. Δ. Δασκάλου^{1,2}, Γ. Κολαΐτης², Α. Παπανικολάου², Φ. Ζαραβίνος-Τσάκος²

¹Διεπιστημονικό Κέντρο Ψυχολογικής και Θεραπευτικής Υποστήριξης, ²Εθνικό και Καποδιστριακό Πανεπιστήμιο Αθηνών

10:30-12:00 Συμπόσιο 10 (ΑΙΘΟΥΣΑ Β5)

Διακρίσεις κατά των ΛΟΑΤΚΙ+ και εσωτερικευμένο στίγμα, καλές πρακτικές για συμπεριληπτικό περιβάλλον και ψυχοεκπαίδευση για την αποσιγματοποίηση

Οργανωτές / Πρόεδροι: Γ. Καραμπελιάς & Π. Κορδούτης

Πάντειο Πανεπιστήμιο Κοινωνικών και Πολιτικών Επιστημών

Συζητητής: Π. Κορδούτης

Πάντειο Πανεπιστήμιο Κοινωνικών και Πολιτικών Επιστημών

Η κατάσταση των ΛΟΑΤΚΙ+ μελών της ελληνικής πανεπιστημιακής κοινότητας: Ερευνητικά αποτελέσματα του έργου «UniDiversity»

Χ. Ιωάννου & Θ. Θεοφιλόπουλος

Πάντειο Πανεπιστήμιο Κοινωνικών και Πολιτικών Επιστημών

Καλές πρακτικές και κατευθυντήριες γραμμές για την δημιουργία (ή ενίσχυση) ενός ασφαλούς και συμπεριληπτικού για τα ΛΟΑΤΚΙ+ άτομα πανεπιστημιακού περιβάλλοντος: Ο οδηγός του έργου «UniDiversity»

Θ. Θεοφιλόπουλος

Πάντειο Πανεπιστήμιο Κοινωνικών και Πολιτικών Επιστημών

Το εσωτερικευμένο σεξουαλικό στίγμα και η σχέση του με την ψυχική δυσφορία, την αυτοαποκάλυψη και τα στάδια διαμόρφωσης της ταυτότητας των Ελλήνων γκέι ανδρών

Κ. Χ. Δαουλιτζής^{1,2}, Π. Κορδούτης^{1,2} & Ε. Κορνελάτου¹

¹Πάντειο Πανεπιστήμιο Κοινωνικών και Πολιτικών Επιστημών, ²Ερευνητικό Δίκτυο ΛΟΑΤΚΙ+

Ειλικρινής, Υπερήφανος, Ανοιχτός (EYA): Ένα νέο πρόγραμμα ψυχοεκπαίδευσης για την αντιμετώπιση του αυτοστίγματος στους γκέι άνδρες.

Κ. Χ. Δαουλιτζής^{1,2}, Π. Κορδούτης^{1,2} & Α. Τουλάτος¹

¹Πάντειο Πανεπιστήμιο Κοινωνικών και Πολιτικών Επιστημών, ²Ερευνητικό Δίκτυο ΛΟΑΤΚΙ+

10:30-12:00 Συμπόσιο 11 (ΑΙΘΟΥΣΑ Γ1)

Η επιστήμη της ψυχολογίας στο στρατιωτικό πλαίσιο

Οργανωτής / Πρόεδρος: Χ. Πεζηρκιανίδης

Διακλαδικό Κέντρο Ψυχικής Υγείας Ενόπλων Δυνάμεων

Συζητήτρια: Ε. Τετράδη

Κέντρο Αεροπορικής Ιατρικής

Η χρήση ψυχομετρικών εργαλείων στην αξιολόγηση της ψυχικής ανθεκτικότητας, ψυχοπαθολογίας και επαγγελματικής καταλληλότητας του ένστολου προσωπικού

Σ. Θεοδώρου, Χ. Πεζηρκιανίδης, Ε. Τζιτζιλάκη, Ε. Μπαλταδάκη, Κ. Ιωαννίδου & Κ. Μακρής

Διακλαδικό Κέντρο Ψυχικής Υγείας Ενόπλων Δυνάμεων

Νευροψυχολογική εξασθένιση σε νοσηλεύόμενους ασθενείς με COVID-19: Κλινικές και φλεγμονώδεις συσχετίσεις.

Ι. Τσιάρας^{1,2}, Ν. Κιτσάκης¹, Ε. Παπαδοπούλου³, Ε. Καρανίκας¹, Δ. Κουρμπέτης¹ & Ε. Αρετούλη^{1,2}

¹Ψυχιατρική Κλινική 424 Γενικό Στρατιωτικό Νοσοκομείο Εκπαιδεύσεως, ²Πανεπιστήμιο Ιωαννίνων,

³Αριστοτέλειο Πανεπιστήμιο Θεσσαλονίκης

Μελέτη διδύμων: Η σχέση των γενετικών και ψυχολογικών παραγόντων με την ανταπόκριση στο στρες της στρατιωτικής θητεία

Ι. Παυλίδης, Ε. Γκουτσέλη, Σ. Δημητρακόπουλος & Θ. Μουγιάκος

414 Στρατιωτικό Νοσοκομείο Ειδικών Νοσημάτων

Ο χειρισμός της αίσθησης της αυτο-αποτελεσματικότητας και η επίδρασή του στις στρατιωτικές επιδόσεις

Β. Καραμανώλη, Β. Κοντοδημάκη & Ν. Καραδήμας

Στρατιωτική Σχολή Ευελπίδων

12:00-13:00	Μεσημεριανό διάλειμμα
13:00-14:30	<p>Προσκεκλημένο συμπόσιο (ΣΚ II)</p> <p>Έμφυλη βία: Εμπειρίες γυναικών και πρακτικές πρόληψης-αντιμετώπισης Πρόεδροι: Χ. Αθανασιάδου¹ & Δ. Σακκά² ¹Αριστοτέλειο Πανεπιστήμιο Θεσσαλονίκης, ²Δημοκρίτειο Πανεπιστήμιο Θράκης Συζητήτρια: Δ. Σακκά <i>Δημοκρίτειο Πανεπιστήμιο Θράκης</i></p> <p>Εμπειρίες γυναικών που έχουν υποστεί συντροφική βία και η συμβουλευτική υποστήριξή τους Π. Καστράνη <i>Αριστοτέλειο Πανεπιστήμιο Θεσσαλονίκης</i></p> <p>Τι δεν συζητάμε για τη γυναικοκτονία: Αίτια, έκταση, ανεξερεύνητες και αόρατες διαστάσεις και συνέπειες Ά. Βουγιούκα <i>ΔΙΟΤΙΜΑ - Κέντρο για τα Έμφυλα Δικαιώματα και την Ισότητα</i></p> <p>Διατομεακή στήριξη και προστασία γυναικών και παιδιών θυμάτων ενδοοικογενειακής βίας κατά τα πρότυπα της Σύμβασης της Κωνσταντινούπολης Κ. Πετρουλάκη <i>Ευρωπαϊκό Δίκτυο κατά της Βίας</i></p> <p>Το φαινόμενο της σεξουαλικής παρενόχλησης στην Τριτοβάθμια Εκπαίδευση: Η οπτική των φοιτητών/τριών του Α.Π.Θ. Χ. Αθανασιάδου & Δ. Σταμοβλάσης <i>Αριστοτέλειο Πανεπιστήμιο Θεσσαλονίκης</i></p>
13:00-14:30	<p>Θεματική συνεδρία 18 (ΑΜΦΙΘΕΑΤΡΟ 2)</p> <p>Ψυχική Υγεία και πανδημία Προεδρείο: Η. Τσακανίκος <i>Πανεπιστήμιο Κρήτης</i></p> <p>Ψυχική υγεία και Διαταραχή Ελλειμματικής Προσοχής και Υπερκινητικότητας (ΔΕΠΥ) στην εποχή της πανδημίας Η. Τσακανίκος <i>Πανεπιστήμιο Κρήτης</i></p> <p>Ψυχικές διαταραχές σε παιδιά και εφήβους κατά την περίοδο της πανδημίας Covid-19 Α.Σ. Αντωνίου & Ε. Παλιβάκου <i>Εθνικό και Καποδιστριακό Πανεπιστήμιο Αθηνών</i></p> <p>Το αποτύπωμα της πανδημίας του COVID-19 στην υποκειμενική ευημερία των εφήβων στην Ελλάδα και την Κύπρο Μ. Χάλαρη & Μ. Βρυωνίδης <i>European University Cyprus</i></p> <p>Διερευνώντας την επίπτωση της πανδημίας σε παιδιά προσχολικής ηλικίας στην Αττική: Τα αρχικά ευρήματα της μελέτης VYKI (VYronas Klds Study) Ν. Μαγκλάρα¹, Ε. Λαγάκου¹, Μ. Μπαδικιάν², Ζ. Καλογεράκης¹, Ε. Κασσωτάκη¹, Μ. Κυριακόπουλος¹, Κ. Πεθεριώτη² & Α. Σταυροπούλου² ¹Εθνικό και Καποδιστριακό Πανεπιστήμιο Αθηνών, ²Διεύθυνση Κοινωνικής Πολιτικής και Υγείας Δήμου Βύρωνα</p> <p>Ψυχική υγεία και υποστήριξη φοιτητών/τριών στη διάρκεια της πανδημίας Α. Βάσιου¹, Π. Ανδριοπούλου² & Α. Παπανδρέου¹ ¹Πανεπιστήμιο Δυτικής Μακεδονίας, ²Ελληνικό Ανοικτό Πανεπιστήμιο</p>
13:00-14:30	<p>Συμπόσιο Κλάδου Πολιτικής Ψυχολογίας (ΑΜΦΙΘΕΑΤΡΟ 3)</p> <p>Πολιτικός Λόγος και λαϊκισμός: Διαδικασίες κοινωνικής οργάνωσης και επιρροής Οργανώτρια / Πρόεδρος: Ξ. Χρυσοχόου <i>Πάντειο Πανεπιστήμιο Κοινωνικών και Πολιτικών Επιστημών</i> Συζητήτριες: Ξ. Χρυσοχόου¹ & Ε. Φίγγου² ¹Πάντειο Πανεπιστήμιο Κοινωνικών και Πολιτικών Επιστημών, ²Αριστοτέλειο Πανεπιστήμιο Θεσσαλονίκης</p>

Λαϊκισμός και ουσιοποίηση και στον κοινοβουλευτικό λόγο ΣΥΡΙΖΑ και ΜέΡΑ 25 για το νόμο 4636/2019 για τους αιτούντες άσυλο

A. Σαπουντζής

Δημοκρίτειο Πανεπιστήμιο Θράκης

Ο λαϊκισμός ως στρατηγική: Περιπέτειες της «διαφορετικότητας» στον δεξιό κοινοβουλευτικό λόγο σε Ελλάδα και Κύπρο την τελευταία 20ετία

T. Ιατρίδης¹, Θ. Γκινόπουλος¹ & Ε. Κανιαδάκη²

¹Πανεπιστήμιο Κρήτης, ²Πανεπιστήμιο Κύπρου

Κράτος – Πολίτες: Τα «σημαδεμένα χαρτιά» μιας δύσκολης σχέσης σε πανδημικούς καιρούς.

Πειραματικές απεικονίσεις

Γ. Προδρομίτης, Α. Τσιτσέλη & Μ. Κουλούρης

Πάντειο Πανεπιστήμιο Κοινωνικών και Πολιτικών Επιστημών

Αναπαραστάσεις της Κοινωνικής τάξης πραγμάτων και αντιδράσεις στην Covid-19 στην Ελλάδα:

Εμπιστοσύνη, λαϊκισμός και θεωρίες συνωμοσίας

Ξ. Χρυσόχοου, Α. Δημάκης, Α. Γρίβα & Σ. Χαντζή

Πάντειο Πανεπιστήμιο Κοινωνικών και Πολιτικών Επιστημών

13:00-14:30 Συμπόσιο 12 (ΑΙΘΟΥΣΑ Α1)

Χτίσιμο θετικών σχέσεων με τους άλλους: Θεωρητικές και πρακτικές εξελίξεις

Οργανωτής / Πρόεδρος: Χ. Πεζηρκιανίδης

Πάντειο Πανεπιστήμιο Κοινωνικών και Πολιτικών Επιστημών

Συζητήτρια: Α. Μπενέτου

Ελληνική Εταιρία Θετικής Ψυχολογίας

Η σχέση της θετικής γονεϊκότητας με την ύπαρξη νοήματος στη ζωή, τα θετικά συναισθήματα και την ικανοποίηση από τη ζωή

Θ. Κυριάκος & Α. Σταλίκας

Πάντειο Πανεπιστήμιο Κοινωνικών και Πολιτικών Επιστημών

Διερεύνηση της επίδρασης των θετικών συναισθημάτων στις διαδικασίες και τα αποτελέσματα των διμερών διαπραγματεύσεων

Κ. Πρασά & Α. Σταλίκας

Πάντειο Πανεπιστήμιο Κοινωνικών και Πολιτικών Επιστημών

Φιλικές σχέσεις κι ευ ζην στην αναδυόμενη ενηλικίωση: Ο ρόλος του δεσμού με τους φίλους

Μ. Χριστοπούλου, Χ. Πεζηρκιανίδης & Α. Σταλίκας

Πάντειο Πανεπιστήμιο Κοινωνικών και Πολιτικών Επιστημών

Συμβουλευτική Θετικών Σχέσεων: Ένα πιλοτικό πρόγραμμα παρέμβασης

Χ. Πεζηρκιανίδης, Α. Μερτίκα & Π. Μυτσκίδου

Πάντειο Πανεπιστήμιο Κοινωνικών και Πολιτικών Επιστημών

13:00-14:30 Θεματική συνεδρία 19 (ΑΙΘΟΥΣΑ Α4)

Η ψυχική υγεία των φροντιστών

Προεδρείο: Α. Καλτσούδα

Ελληνικό Ανοικτό Πανεπιστήμιο, Πανεπιστήμιο Ιωαννίνων

Διερεύνηση της εμπειρίας ατόμων που φροντίζουν συγγενείς με προβλήματα ψυχικής υγείας

Κ. Τσιφλικιώτη

Αριστοτέλειο Πανεπιστήμιο Θεσσαλονίκης

Ψυχολογικές παρεμβάσεις που στοχεύουν στους συγγενείς-φροντιστές Ασθενών με Καρκίνο:

Μια συστηματική ανασκόπηση της βιβλιογραφίας από την σκοπιά της Θετικής Ψυχολογίας

Π. Παρπότας¹, Ε. Πέτκαρη² & Λ. Χριστοδούλου¹

¹Ευρωπαϊκό Πανεπιστήμιο Κύπρου, ²Universidad Internacional de La Rioja

Επιβάρυνση άτυπων φροντιστών ψυχικά ασθενών: Ο ρόλος των μηχανισμών άμυνας και της διαχείρισης της κρίσης στην οικογένεια

Λ. Μασκό¹, Α. Καλτσούδα^{2,3} & Γ. Κουγιουμτζής^{2,4}

¹ΜΚΟ Κλίμακα, ²Ελληνικό Ανοικτό Πανεπιστήμιο, ³Πανεπιστήμιο Ιωαννίνων, ⁴Εθνικό και Καποδιστριακό Πανεπιστήμιο Αθηνών

Ψυχολογική καταπόνηση άτυπων φροντιστών ατόμων με άνοια: Ο ρόλος του χιούμορ και των στρατηγικών διαχείρισης στην οικογένεια

A. Καραμφίλ¹, A. Καλτσούδα^{2,3} & M. Γκούβα³

¹Δήμος Άνδρου, ²Πανεπιστήμιο Ιωαννίνων, ³Ελληνικό Ανοικτό Πανεπιστήμιο

13:00-14:30 Θεματική συνεδρία 20 (ΑΙΘΟΥΣΑ Β1)

Διατροφή και διατροφικές διαταραχές

Προεδρείο: **M. Τσιάκα**

Ελληνικό Κέντρο Διατροφικών Διαταραχών

Η ψυχική λειτουργία του ονείρου σε έφηβες με ψυχογενή ανορεξία περιοριστικού τύπου.

K. Αναστασόπουλος

Πανεπιστήμιο Πατρών

4-ήμερη εντατική πολυοικογενειακή θεραπεία για τις διαταραχές πρόσληψης τροφής, βασισμένη στα ιδιοσυγκρασιακά χαρακτηριστικά της προσωπικότητας (TBT-S): Περιγραφή του μοντέλου και χαρακτηριστικά των ασθενών που έλαβαν μέρος κατά τα έτη 2019-2022.

M. Τσιάκα¹, L. Hill² & E. Διέτη¹

¹Ελληνικό Κέντρο Διατροφικών Διαταραχών, ²Center for Balanced Living, Columbus, Ohio

Η αυτοεκτίμηση σε σχέση με τις στάσεις απέναντι στη διατροφή σε δείγμα φοιτητικού πληθυσμού:

Ο διαμεσολαβητικός ρόλος του κοινωνικού σωματικού άγχους.

X. Μουάτσου, Σ. Ψωμά & K. Κούτρα

Πανεπιστήμιο Κρήτης

13:00-14:30 Θεματική συνεδρία 21 (ΑΙΘΟΥΣΑ Β3)

Η οικογένεια χώρος μάθησης και ευαισθητοποίησης για την ανάπτυξη και τη διαφορετικότητα

Προεδρείο: **Δ. Φιλιππάτου**

Εθνικό και Καποδιστριακό Πανεπιστήμιο Αθηνών

Οι Διαταραχές Αυτιστικού Φάσματος (ΔΑΦ) ως παράγοντας διαμόρφωσης του οικογενειακού συστήματος:

Η περίπτωση των αδερφών ατόμων με ΔΑΦ

E. Κουκουρίκη

Πανεπιστήμιο Ιωαννίνων

Εμπειρίες νέων ενήλικων ατόμων που έχουν αδελφια με Αυτισμό

K. Γεωργίου & Δ. Φιλιππάτου

Εθνικό και Καποδιστριακό Πανεπιστήμιο Αθηνών

Συσχέτιση ψυχολογικής δυσφορίας σε Έλληνες γονείς ατόμων με ΔΑΦ και των συμπτωμάτων άγχους στους νευροτυπικούς απογόνους τους: Αποτελέσματα πανελληνίας μελέτης

E. Κουκουρίκη

Πανεπιστήμιο Θεσσαλίας

Διαγενεακή μάθηση και ψυχοκοινωνικές επιπτώσεις σε παιδιά και άτομα μεγαλύτερης ηλικίας:

Μια συστηματική ανασκόπηση

E. Τσιλώνη¹, E. Δραγκιώτη², M. Γκούβα³ & M. Μέντης⁴

¹Υπουργείο Παιδείας και Θρησκευμάτων, ²Linköping University, ³Πανεπιστήμιο Ιωαννίνων, ⁴Πανεπιστήμιο Πατρών

Αντιλήψεις των γονέων για τις αναπτυξιακές δεξιότητες των παιδιών τους με αναπτυξιακές διαταραχές

Π. Μπίμπο¹, Η. Καψοπούλου¹, A. Παπουλίδη² & A. Ράλλη¹

¹Εθνικό και Καποδιστριακό Πανεπιστήμιο Αθηνών, ²Πανεπιστήμιο Δυτικής Αττικής

13:00-14:30 Θεματική συνεδρία 22 (ΑΙΘΟΥΣΑ Β5)

Αντιλήψεις για τη σεξουαλικότητα και ζητήματα σεξουαλικής αγωγής

Προεδρείο: **M. Ντοροπούλου**

Πάντειο Πανεπιστήμιο Κοινωνικών και Πολιτικών Επιστημών

Αντιλήψεις και ανησυχίες γονέων εφήβων και νέων με ΔΑΦ σχετικά με τη σεξουαλική συμπεριφορά και εκπαίδευσή τους

E. M. Δημητροπούλου & Δ. Φιλιππάτου

Εθνικό και Καποδιστριακό Πανεπιστήμιο Αθηνών

Σεξιστικές αντιλήψεις νέων ενηλίκων στην Ελλάδα, σχέση με τις προσωπικές αξίες και τις πεποιθήσεις για τις ερωτικές σχέσεις

Μ.Ε. Παπανίκου & Α. Γκαρή

Εθνικό και Καποδιστριακό Πανεπιστήμιο Αθηνών

Η διερεύνηση των παραγόντων που σχετίζονται με την ετοιμότητα των εκπαιδευτικών πρωτοβάθμιας και δευτεροβάθμιας εκπαίδευσης να διδάξουν θέματα σεξουαλικής διαπαιδαγώγησης στη δημόσια εκπαίδευση της Κύπρου

Β. Λουκαΐδου

Ευρωπαϊκό Πανεπιστήμιο Κύπρου

Μητρική αυταρχικότητα και σεξουαλικές πρακτικές - ο κρίσιμος ρόλος του δεσμού αποφυγής

Κ. Παπακώστα & Γ. Προδρομίτης

Πάντειο Πανεπιστήμιο Κοινωνικών και Πολιτικών Επιστημών

Η σεξουαλική παρενόχληση στις εφηβικές σχέσεις και η παρέμβαση των εκπαιδευτικών ως παριστάμενοι σε τέτοια περιστατικά

Μ. Παπαδακάκη, Μ. Βελή, Μ.Ε. Κοτσογιάννη, Σ. Μπετεινάκη, Χ. Πασιαλή, Γ. Τζαμαλούκα & Ι. Χλιαουτάκης

Εργαστήριο Μελέτης Συμπεριφορών Υγείας & Οδικής Ασφάλειας (LaHeRS), Ελληνικό Μεσογειακό Πανεπιστήμιο

13:00-14:30 Θεματική συνεδρία 23 (ΑΙΘΟΥΣΑ Γ1)

Γνωστική ανάπτυξη: Ο ρόλος των επιτελικών λειτουργιών

Προεδρείο: Γ. Ντρίτσος

Πανεπιστήμιο Δυτικής Μακεδονίας

Η διερεύνηση της σχέσης του διδασκαλισμού των εκτελεστικών λειτουργιών και της εργαζόμενης μνήμης σε ενήλικο πληθυσμό. Μια συγκριτική μελέτη

Μ. Σοφολόγη¹, Ι. Παρτσουνίδου & Κ. Μέγαρη²

¹Δομή Ψυχοκοινωνικής Αποκατάστασης, ²ΚΔΑΠ ΑΜΕΑ

Κλίμακα Αξιολόγησης των Επιτελικών λειτουργιών (BRIEF-SR) στην εφηβική ηλικία: Αναπτυξιακά δεδομένα και ψυχομετρικός έλεγχος

Β. Παπαχρήστου, Α. Ράλλη, Φ. Πολυχρόνη & Π. Ρούσσο

Εθνικό και Καποδιστριακό Πανεπιστήμιο Αθηνών

Ο προβλεπτικός ρόλος της εργαζόμενης μνήμης στην επίλυση προβλημάτων σε παιδιά με και χωρίς ειδικές αναγνωστικές δυσκολίες

Α. Χιδερίδου-Μανδάρη & Σ. Παντελιάδου

Αριστοτέλειο Πανεπιστήμιο Θεσσαλονίκης

Ο ρόλος του φύλου στη συναισθηματική κατάσταση και τις εκτελεστικές λειτουργίες σε υγιείς ενήλικες

Μ. Σοφολόγη, Κ. Μέγαρη, Γ. Ντρίτσος, Α. Στεφανίδου, Ε. Κωνσταντινοπούλου & Α.Χ. Μαλεγιαννάκη

Πανεπιστήμιο Δυτικής Μακεδονίας

14:30-16:00 ΑΝΑΡΤΗΜΕΝΕΣ ΑΝΑΚΟΙΝΩΣΕΙΣ I

ΧΩΡΟΣ Α

ΕΝΟΤΗΤΑ ΑΝΑΡΤΗΜΕΝΩΝ ΑΝΑΚΟΙΝΩΣΕΩΝ 1

Αναπτυξιακή Ψυχολογία

Διερεύνηση της σχέσης των γραφοκινητικών δεξιοτήτων με τις προαναγνωστικές δεξιότητες στο νηπιαγωγείο

Ι. Κραγιπούλου¹, Μ. Λουάρη², Μ. Χαλμπέ², Φ. Μπονώτη² & Φ. Βλάχος²

¹Διεύθυνση Πρωτοβάθμιας Εκπαίδευσης Α΄ Αθήνας, ²Πανεπιστήμιο Θεσσαλίας

Περιέργεια και ανταμοιβή ως κίνητρα για δράση κατά την ανάπτυξη: Κινητικά δεδομένα αποκαλύπτουν διαφορές στη λήψη αποφάσεων στη σχολική ηλικία

Π. Μπούνια-Μαστρογιάννη, R. Cooper & D. Mareschal

Birkbeck College, University of London

Αντικοινωνική συμπεριφορά: Εξετάζοντας τους γενετικούς, ψυχοφυσιολογικούς και περιβαλλοντικούς παράγοντες

Γ. Ζαχαράκη, Μ. Πετρίδου, Α. Λόρδος, Π. Σταυρινίδης & Κ. Φάντης

Πανεπιστήμιο Κύπρου

Κοινωνική και ιατρική προσέγγιση της έννοιας της αναπηρίας στις σχεδιαστικές αναπαραστάσεις παιδιών χωρίς αναπηρία

Ε. Μαγγίνα & Φ. Μπινιώτη

Πανεπιστήμιο Θεσσαλίας

Η σύνδεση του αναλφαβητισμού με το κοινωνικοοικονομικό περιβάλλον στην παιδική ηλικία

Μ. Αποστολοπούλου

Αριστοτέλειο Πανεπιστήμιο Θεσσαλονίκης

Μιλώντας σε δίδυμα και μη δίδυμα βρέφη: Διαισθητική μητρική ομιλία από τον 2ο έως τον 4ο μήνα ζωής

Μ. Μαρκοδημητράκη & Θ. Κοκκινάκη

Πανεπιστήμιο Κρήτης

Άνθρωποι και ζώα κατά την πανδημία COVID-19: Αντιλήψεις και στάσεις ενηλίκων προς τα ζώα συντροφιάς

Μ. Μαρκοδημητράκη, Μ. Λιναρδάκης & Μ. Κυπριωτάκη

Πανεπιστήμιο Κρήτης

ΕΝΟΤΗΤΑ ΑΝΑΡΤΗΜΕΝΩΝ ΑΝΑΚΟΙΝΩΣΕΩΝ 2

Ο ρόλος της οικογένειας στην ανάπτυξη

Ο ρόλος της ενθουμούμενης γονεϊκής ανατροφής στην ανάπτυξη της αποδοχής του εαυτού την περίοδο της αναδύμενης ενηλικίωσης

Ά. Πασχαλίδου & Κ. Κούτρα

Πανεπιστήμιο Κρήτης

Η σχέση της ενθουμούμενης γονεϊκής ανατροφής με την ψυχοκοινωνική προσαρμογή στην ενήλικη ζωή

Μ. Μεφρούτ, Κ. Χατζή, Ζ. Φιωτοδημητράκη & Κ. Κούτρα

Πανεπιστήμιο Κρήτης

Η ποιότητα της επικοινωνίας μεταξύ παιδιών προσχολικής ηλικίας με προβλήματα ψυχικής υγείας ή/και προβλήματα συμπεριφοράς και των γονέων τους.

Α.Μ. Παπάζογλου

Αριστοτέλειο Πανεπιστήμιο Θεσσαλονίκης

ΕΝΟΤΗΤΑ ΑΝΑΡΤΗΜΕΝΩΝ ΑΝΑΚΟΙΝΩΣΕΩΝ 3

Μητρότητα

Συμπτώματα κατάθλιψης, άγχους και στρες, χαρακτηριστικά προσωπικότητας και ποιότητα ζωής σχετιζόμενα με την υγεία σε γυναίκες με Ενδομητρίωση

Ε. Σωτηρίου

Ευρωπαϊκό Πανεπιστήμιο Κύπρου

Διακοπή κύησης και οι στάσεις/ πεποιθήσεις/ αντιλήψεις των επαγγελματιών υγείας

Α. Τριανταφυλλοπούλου & Χ. Τσαλίκη

Μητροπολιτικό Κολλέγιο

Μαιευτική βία και επιλόχεια ψυχική υγεία

Κ. Κυρίμη

Εταιρεία Ψυχοκοινωνικών Μελετών -Γλόες

Ο αντίκτυπος των αλλαγών προγεννητικής φροντίδας στη ψυχική υγεία των εγκύων γυναικών στην Ελλάδα κατά το πρώτο κύμα της πανδημίας Covid-19: Μια συγχρονική μελέτη

Ν. Χατζηκωνσταντινίδου, Α. Σπυροπούλου, Β. Ευσταθείου, Α. Λεονάρδου, Ι. Ζέρβας & Ε. Βούσουρα

Καποδιστριακό Πανεπιστήμιο Αθηνών

ΧΩΡΟΣ Β

ΕΝΟΤΗΤΑ ΑΝΑΡΤΗΜΕΝΩΝ ΑΝΑΚΟΙΝΩΣΕΩΝ 4

Γνωστική Ψυχολογία

Διερεύνηση της ευαισθησίας πολυαισθητηριακής ενοποίησης σε μουσικούς και μη μουσικούς

Μ. Μονιούδη & Α. Βατάκη

Πάντειο Πανεπιστήμιο Πολιτικών και Κοινωνικών Επιστημών

Μπορούν τα συναισθηματικά ερεθίσματα της μουσικής και των προσώπων να επηρεάσουν τον κόσμο μας;

Ένας σχεδιασμός με ταυτόχρονο συνδυασμό δυο αισθήσεων

Ν. Καρβουνόπουλος¹, Σ. Χρηστάτου¹, Β. Καραδήμα², Π. Αφεντούλη¹ & Π. Λουκά¹

¹*Mediterranean College*, ²*Πάντειο Πανεπιστήμιο Κοινωνικών και Πολιτικών Επιστημών*

Ασυνήθιστες αισθητηριακές εμπειρίες και η συσχέτισή τους με αισθητηριακά και αντιληπτικά φαινόμενα σε δείγμα υγιών συμμετεχόντων

Χ. Σιμούδη, Ο. Ιωάννου, Μ. Μακρή & Α. Βατάκη

Πάντειο Πανεπιστήμιο Κοινωνικών και Πολιτικών Επιστημών

Θα εμπιστευόσουν ένα Ρομπότ στη διδασκαλία και μάθηση; Μία πιλοτική εφαρμογή αξιολόγησης από μαθητές σχολικής και εφηβικής ηλικίας

Π. Χριστοδούλου & Δ. Πνευματικός

Πανεπιστήμιο Δυτικής Μακεδονίας

Η σχέση της μουσικής με τη δημιουργική σκέψη

Μ. Στεφανή & Π. Μεταλλίδου

Αριστοτέλειο Πανεπιστήμιο Θεσσαλονίκης

Μελέτη της αναπτυξιακής πορείας της ικανότητας αναστολής (inhibition) σε παιδιά και εφήβους με το number Stroop test

Κ. Γρίβα, Χ. Παπαγεωργίου & Π. Περβανίδου

Εθνικό Καποδιστριακό Πανεπιστήμιο Αθηνών

Διερεύνηση της μεταγνωστικής γνώσης για τη γνωστική λειτουργικότητα σε υγιείς μεσήλικες:

Συνδέονται οι υποκειμενικές αναφορές με τις αντικειμενικές επιδόσεις;

Ι. Παρτσουνίδου, Π. Ρούζου, Ε. Παπαδοπούλου, Ε. Μπολοβίνου, Ε. Κρητικού, Κ. Μέγαρη & Α. Χ. Μαλεγιαννάκη

Πανεπιστήμιο Δυτικής Μακεδονίας

Μεταγνωστική γνώση για την αυτο-αποτελεσματικότητα των φοιτητών/τριων σε καθημερινές ακαδημαϊκές δραστηριότητες: Αξιολόγηση και πρόβλεψη της επίδοσης σε γνωστικούς τομείς που υπόκεινται των ακαδημαϊκών δραστηριοτήτων

Π. Τούρα, Γ. Χάτζου, Κ. Βλαδίκα, Α. Κλεισιώτη, Ε. Κανούτου & Α. Χ. Μαλεγιαννάκη

Πανεπιστήμιο Δυτικής Μακεδονίας

Η παραγοντική δομή και η εσωτερική αξιοπιστία της κλίμακας γνωστικής λειτουργικότητας στον ελληνικό πληθυσμό

Κ. Μέγαρη & Α. Χ. Μαλεγιαννάκη

Πανεπιστήμιο Δυτικής Μακεδονίας

Η χρωματική επέκταση επηρεάζεται από το εύρος της φωτεινότητας και το μέγεθος των επιφανειών

Α. Μαρκουλή & Η. Οικονόμου

Πανεπιστήμιο Κρήτης

ΕΝΟΤΗΤΑ ΑΝΑΡΤΗΜΕΝΩΝ ΑΝΑΚΟΙΝΩΣΕΩΝ 5

Γνωστική Ψυχολογία: Η αντίληψη του χρόνου

Η σχέση της ποιότητας του ύπνου και της αντίληψης του χρόνου

Α. Δρούγκα, Ε.Α. Βανιώτη, Κ. Κόκκαλη, Ε. Χατζημικαηλίδη & Α. Βατάκη

Πάντειο Πανεπιστήμιο Κοινωνικών και Πολιτικών Επιστημών

Η επίδραση του κοινωνικού άγχους στην εκτίμηση και την αίσθηση περάσματος του χρόνου

Γ. Κούμπριζα & Α. Βατάκη

Πάντειο Πανεπιστήμιο Κοινωνικών και Πολιτικών Επιστημών

Η επίδραση του στρες στην εκτίμηση της διάρκειας οπτικών και ακουστικών ερεθισμών

Α.Ε. Συμεωνίδη¹, Ν. Χαψή¹, Μ Μπικίκου², Ε. Αναστασίου¹ & Α. Βατάκη¹

¹*Πάντειο Πανεπιστήμιο Κοινωνικών και Πολιτικών Επιστημών*, ²*Αριστοτέλειο Πανεπιστήμιο Θεσσαλονίκης*

Η χρονική γνώση σε παιδιά ηλικίας 6-11 ετών

Μ. Βασιλικοπούλου¹, Α. Μωραϊτή², Γ. Μαυρομμάτη¹, Γ. Πύλιου¹, Γ. Dellatolas³ & Α. Βατάκη¹

¹*Πάντειο Πανεπιστήμιο Κοινωνικών και Πολιτικών Επιστημών*, ²*Εθνικό Καποδιστριακό Πανεπιστήμιο*

Αθηνών, ³*Université Paris-Sud, Université Paris Descartes*

Κινηματογράφος και αντίληψη χρόνου: Τεχνικές μοντάζ που επηρεάζουν την αντιληπτή διάρκεια μιας σκηνής
Δ. Λιάπη¹, Ε. Μανούδη², Μ. Ρεβέλου², Κ. Χριστοδούλου³ & Α. Βατάκη¹

¹Πάντειο Πανεπιστήμιο Κοινωνικών και Πολιτικών Επιστημών, ²Εθνικό Καποδιστριακό Πανεπιστήμιο Αθηνών, ³University of Groningen

Βελτίωση της αντίληψης οπτικού ρυθμού μετά από πολυαισθητηριακή αντιληπτική μάθηση
Ο. Ταχματζίδου¹, Ν. Παρασκευοπούδη² & Α. Βατάκη¹

¹Πάντειο Πανεπιστήμιο Κοινωνικών και Πολιτικών Επιστημών, ²University of Barcelona

Η επιρροή του φόρτου προσοχής στις χρονικές εκτιμήσεις

Π. Σταυρίδης, Ε. Φραγκιαδάκης & Α. Βατάκη

Πάντειο Πανεπιστήμιο Κοινωνικών και Πολιτικών Επιστημών

Η επίδραση της γενικής γυμναστικής στην χρονική αντίληψη

Α. Γαλανομάτη, Σ. Κατσιμάρδου & Α. Βατάκη

Πάντειο Πανεπιστήμιο Κοινωνικών και Πολιτικών Επιστημών

ΧΩΡΟΣ Γ

ΕΝΟΤΗΤΑ ΑΝΑΡΤΗΜΕΝΩΝ ΑΝΑΚΟΙΝΩΣΕΩΝ 6

Νευροψυχολογία

Νευροφυσιολογικοί μηχανισμοί για τον εντοπισμό της θέσης επαφής ενός εργαλείου

Ε. Ζωγράφος Θέμελης^{1,2} & L. Miller¹

¹Radboud University, ²Πάντειο Πανεπιστήμιο Κοινωνικών και Πολιτικών Επιστημών

Parkinson's disease and the medial geniculate nucleus. A 7-Tesla MRI comparison of structural volume between patients and healthy controls

Ο. Παπακυριάκου

University of Amsterdam

Βιοψυχοκοινωνικές συνιστώσες και νευροψυχολογικό προφίλ ασθενών με χρόνιο πόνο, σύγχρονα ευρήματα και μελλοντικές προοπτικές.

Π. Τσιάκας^{1,2} & Θ. Θεοδοσίου^{2,3}

¹Αρεταίειο Νοσοκομείο, ²Εθνικό και Καποδιστριακό Πανεπιστήμιο Αθηνών, ³Αιγινήτειο Νοσοκομείο

Ψυχρές και θερμές επιτελικές λειτουργίες και αποτελεσματική ηγεσία: Μια νευροψυχολογική προσέγγιση

Χ. Σ. Καρατσόδη & Δ. Ιορδάνογλου

Πάντειο Πανεπιστήμιο Κοινωνικών και Πολιτικών Επιστημών

ΕΝΟΤΗΤΑ ΑΝΑΡΤΗΜΕΝΩΝ ΑΝΑΚΟΙΝΩΣΕΩΝ 7

Ψυχομετρία

Η Αυτοτραυματική Συμπεριφορά στην εφηβεία

Δ. Λουκοπούλου, Δ. Βεκιάρη, Ε. Μητρούτσικου & Ι. Κ. Τσέγκος

Ανοικτό Ψυχοθεραπευτικό Κέντρο

Κατανόηση λέξεων σε ελληνόφωνα βρέφη: Προκαταρκτικά δεδομένα από το ερωτηματολόγιο ανάπτυξης επικοινωνιακών ικανοτήτων mcarthur – bates (cdi)

Χ. Α. Βέρδη & Χ. Παπαηλίου

Πανεπιστήμιο Δυτικής Αττικής

Διαπολιτισμική ψυχολογική αξιολόγηση

Μ. Μαστοράκη, Κ. Καλιακάτσου & Ι. Κ. Τσέγκος

Ανοικτό Ψυχοθεραπευτικό Κέντρο

Pandemic-Related Pregnancy Stress Scale (PREPS): Ψυχομετρικές ιδιότητες της ελληνικής έκδοσης και συναφείς παράγοντες κινδύνου κατά το δεύτερο έτος της πανδημίας COVID- 19

Β. Σιαφάκα¹, Ο. Τσώνης², Κ. Μαργαρίτη², Ζ. Μπαρμπαλιάδης², Σ. Φλινδρής², Ε. Μανιφάβα², Χ. Χριστογιάννης¹, Κ.Μ. Κοντούλη¹, Κ.Ι. Πασχοπούλου¹, Σ. Τζόρας¹, Μ. Μπαλτογιάννη², Δ. Μαυρίδης¹ & Μ. Πασχοπούλος¹

¹Πανεπιστήμιο Ιωαννίνων, ²Πανεπιστημιακό Γενικό Νοσοκομείο Ιωαννίνων

Δημιουργία κλίμακας αξιολόγησης των διαπροσωπικών σχέσεων στην εργασία

Η. Μεραμβελιωτάκης & Α. Καλαϊτζάκη

Ελληνικό Μεσογειακό Πανεπιστήμιο

Η κλίμακα της στρατιωτικής ψυχικής ανθεκτικότητας (MilResS)

B. Καραμανώλη, B. Κοντοδημάκη & N. Καραδήμας
Στρατιωτική Σχολή Ευελπίδων

(MSISQ 15): Στάθμιση και πολιτισμική ενσωμάτωση της Ελληνικής έκδοσης του Ερωτηματολογίου Οικειότητας και Σεξουαλικότητας σε Έλληνες ασθενείς με Πολλαπλή Σκλήρυνση

M. Τζίτζικα¹, K. X. Δαουλτζής¹, X. Κωνσταντινίδης² & Π. Κορδούτης¹

¹Πάντειο Πανεπιστήμιο Κοινωνικών και Πολιτικών Επιστημών, ²Εθνικό Κέντρο Αποκατάστασης

Τα ερωτηματολόγια Greek Music@Home: Διερευνώντας το μουσικό περιβάλλον στην ελληνική οικογένεια

A. N. Πολυτίμου¹, X. Αναγνωστοπούλου², K. Δρακουλάκη², O. Μπαϊρακτάρη¹, A. Τριανταφυλλάκη³ & F. Franco⁴

¹University College London, ²Εθνικό και Καποδιστριακό Πανεπιστήμιο Αθηνών, ³Πανεπιστήμιο Ιωαννίνων,

⁴Middlesex University

Οι ιστορίες για την ζωή ως εργαλείο εντόπισης ψυχολογικών θεμάτων σε παιδιά σχολικής ηλικίας

A. Θεοδοσίου-Τρυφωνίδου

Εθνικό και Καποδιστριακό Πανεπιστήμιο Αθηνών

Η κλίμακα αίσθησης αυτοαποτελεσματικότητας στη κολύμβηση στρατιωτικών απαιτήσεων (SelEf-MilSwim)

B. Καραμανώλη, B. Κοντοδημάκη & N. Καραδήμας

Στρατιωτική Σχολή Ευελπίδων

16:00-17:30 Συμπόσιο 13 (ΑΜΦΙΘΕΑΤΡΟ 2)**Ψυχοβιογραφία και αφηγηματική μεθοδολογία: Τέσσερις γυναίκες των γραμμάτων και των τεχνών**

Οργανώτρια / Πρόεδρος: **A. Ανδρουτσοπούλου**

‘Λόγω Ψυχής’- Ινστιτούτο Εκπαίδευσης και Έρευνας στη Συστημική Ψυχοθεραπεία

Συζητήτρια: **M. Βίου**

Αριστοτέλειο Πανεπιστήμιο Θεσσαλονίκης

Οι αναμνήσεις της Αμερικανίδας ζωγράφου Georgia O’ Keeffe

A. Ανδρουτσοπούλου

‘Λόγω Ψυχής’- Ινστιτούτο Εκπαίδευσης και Έρευνας στη Συστημική Ψυχοθεραπεία

Το ημερολόγιο της Αγγλίδας λογοτέχνιδος Virginia Woolf

E. Ρόζου

‘Λόγω Ψυχής’- Ινστιτούτο Εκπαίδευσης και Έρευνας στη Συστημική Ψυχοθεραπεία

Το δοκίμιο της Μεξικανής ζωγράφου Frida Kahlo

Γ. Κουτσαγουστή

‘Λόγω Ψυχής’- Ινστιτούτο Εκπαίδευσης και Έρευνας στη Συστημική Ψυχοθεραπεία

Οι αυτοπροσωπογραφίες της Αμερικανίδας φωτογράφου Vivian Maier

X. Τσατσαρώνη

Οργανισμός Κατά των Ναρκωτικών - OKANA

16:00-17:30 Συμπόσιο Κλάδου Αναπτυξιακής Ψυχολογίας (ΑΜΦΙΘΕΑΤΡΟ 3)**Αναδυόμενη ενηλικίωση: Ανθρώπινη ανάπτυξη σε καιρούς ξένους**

Οργανώτρια / Πρόεδρος: **E. Γαλανάκη**

Εθνικό και Καποδιστριακό Πανεπιστήμιο Αθηνών

Συζητήτρια: **Σ. Καζή**

Πάντειο Πανεπιστήμιο Κοινωνικών και Πολιτικών Επιστημών

Χαρακτηριστικά που θαυμάζουν οι άνθρωποι κατά την αναδυόμενη ενηλικίωση:**Διαφορές ως προς το φύλο και την κοινωνικοοικονομική κατάσταση**

Γ. Βλειώρας¹ & O. Robinson²

¹Πανεπιστήμιο Θεσσαλίας, ²University of Greenwich, UK

Ο σκοπός στη ζωή των αναδυόμενων ενηλίκων κατά τη διάρκεια της οικονομικής κρίσης

Σ. Λεοντοπούλου¹, K. C. Bronk² & J. McConchie²

¹Πανεπιστήμιο Ιωαννίνων, ²Claremont Graduate University

Υποκειμενική εμπειρία ενηλικίωσης, ηθικές αξίες και οπτική του μέλλοντος στην αναδυόμενη ενηλικίωση:

Σύγκριση πριν και μετά την οικονομική κρίση

Ε. Γαλανάκη, Γ. Σιδερίδης & Ε. Αμανάκη

Εθνικό και Καποδιστριακό Πανεπιστήμιο Αθηνών

Κίνητρα, άγχος εξετάσεων και ακαδημαϊκή ανθεκτικότητα φοιτητών με και χωρίς μαθησιακές δυσκολίες κατά την περίοδο της πανδημίας

Φ. Πολυχρόνη, Α. Σ. Αντωνίου & Α. Κατσίκη

Εθνικό και Καποδιστριακό Πανεπιστήμιο Αθηνών

16:00-17:30 Συμπόσιο 14 (ΑΙΘΟΥΣΑ Α1)

Η μετατόπιση εργασιών στις υπηρεσίες ψυχικής υγείας και ψυχοκοινωνικής υποστήριξης προσφύγων/ αιτούντων άσυλο: Το παράδειγμα του Προσωπικού Ψυχοκοινωνικής Υποστήριξης στην Κοινότητα

Οργανώτριες / Πρόεδροι: **Χρ. Παπαθανασίου¹ & Ε. Βασιλειάδου²**

¹Εταιρεία Περιφερειακής Ανάπτυξης και Ψυχικής Υγείας (ΕΠΑΨΥ), ²United Nations High Commissioner for Refugees (UNHCR)

Συζητήτριες: **Α. Μάντζαρη¹, C. Regan², Π. Μπελέκου¹, S. Farousi¹, M. Sorokina¹, Α. Μενεδιάτου¹**

¹Εταιρεία Περιφερειακής Ανάπτυξης και Ψυχικής Υγείας (ΕΠΑΨΥ), ²University of Edinburgh

Αξιολόγηση της παρέμβασης «Προσωπικό Ψυχοκοινωνικής Υποστήριξης στην Κοινότητα – Community Psychosocial Workforce» μέσω της ανάλυσης ποσοτικών και ποιοτικών δεδομένων

Α. Μάντζαρη¹ & C. Regan²

¹Εταιρεία Περιφερειακής Ανάπτυξης και Ψυχικής Υγείας (ΕΠΑΨΥ), ²University of Edinburgh

Η εφαρμογή του εργαλείου Project Management Plus (PM+) για την ψυχοκοινωνική υποστήριξη προσφύγων/αιτούντων άσυλο στο πλαίσιο του προγράμματος «Προσωπικό Ψυχοκοινωνικής Υποστήριξης στην Κοινότητα – Community Psychosocial Workforce»

Π. Μπελέκου & S. Farousi

Εταιρεία Περιφερειακής Ανάπτυξης και Ψυχικής Υγείας (ΕΠΑΨΥ)

Η φροντίδα της ψυχικής υγείας των Ουκρανών εκτοπισμένων στην Ελλάδα κατά το πρώτο εξάμηνο μετά την έναρξη του πολέμου

M. Sorokina

Εταιρεία Περιφερειακής Ανάπτυξης και Ψυχικής Υγείας (ΕΠΑΨΥ)

Αναστοχαστική προσέγγιση της κλινικής εποπτείας του Προσωπικού Ψυχοκοινωνικής Υποστήριξης στην Κοινότητα: Προκλήσεις και συμπεράσματα

Α. Μενεδιάτου

Εταιρεία Περιφερειακής Ανάπτυξης και Ψυχικής Υγείας (ΕΠΑΨΥ)

16:00-17:30 Συμπόσιο 15 (ΑΙΘΟΥΣΑ Α4)

Συστηματική διερεύνηση της σύναψης δεσμού και θεραπευτικής σχέσης σε παιδιά με Διαταραχή Αυτιστικού Φάσματος

Οργανώτρια / Πρόεδρος: **Ε. Τσιρέμπολου**

Εθνικό και Καποδιστριακό Πανεπιστήμιο Αθηνών

Συζητήτρια: **Α. Γενά**

Εθνικό και Καποδιστριακό Πανεπιστήμιο Αθηνών

Στοχεύοντας στο δεσμό: Εφαρμογή ενός νατουραλιστικού, συμπεριφορικού-αναλυτικού μοντέλου εκπαίδευσης γονέων με παιδιά με ΔΑΦ

Α. Στεφανάκη

Εθνικό και Καποδιστριακό Πανεπιστήμιο Αθηνών

Η ενεργός ενσυναίσθηση και η σύνδεση θεραπευτών και παιδιών με Διαταραχή Αυτιστικού Φάσματος ως παραγόντων ανάπτυξης της θεραπευτικής σχέσης υπό το πρίσμα της Εφαρμοσμένης Ανάλυσης της Συμπεριφοράς

Κ. Α. Σαμπάγ

Εθνικό και Καποδιστριακό Πανεπιστήμιο Αθηνών

Εκπαίδευση προσωπικού σε τεχνικές της Εφαρμοσμένης Ανάλυσης της Συμπεριφοράς (ΕΑΣ) και σε δεξιότητες θεραπευτικής σχέσης

Α. Μπέρτου

Ινστιτούτο Συστημικής Ανάλυσης της Συμπεριφοράς

16:00-17:30 Θεματική συνεδρία 24 (ΑΙΘΟΥΣΑ Β1)**Προαγωγή Υγείας: Στάσεις και αναπαραστάσεις για την Ψυχική Υγεία**Προεδρείο: **Ρ. Μούγη***Πανεπιστήμιο Κύπρου***Πολιτισμικές αναπαραστάσεις της κατάθλιψης στην Ελλάδα**

Μ. Ρ. Καρβουνιάρη

*Υπουργείο Παιδείας και Θρησκευμάτων***Κοινωνική αναπαράσταση του διαλογισμού: Διαπολιτισμική μελέτη με Έλληνες και Ινδούς συμμετέχοντες****Ε. Χριστοπούλου & Β. Παυλόπουλος***Εθνικό και Καποδιστριακό Πανεπιστήμιο Αθηνών***Ασύμμετρες σχέσεις και αντιθετικές αναπαραστάσεις σε ένα κέντρο ψυχικής αποκατάστασης στην Κύπρο:****Μια μελέτη περίπτωσης****Ρ. Μούγη & Ε. Καδιανάκη***Πανεπιστήμιο Κύπρου***Η εμπειρία της απώλειας και του πένθους στους ορθοδόξους χριστιανούς**

Ι. Γαζέτας

*Πανεπιστήμιο Λευκωσίας***16:00-17:30 Θεματική συνεδρία 25 (ΑΙΘΟΥΣΑ Β3)****Κλινικές ψυχολογικές διαστάσεις της πανδημίας**Προεδρείο: **Α. Μπράιλας***Πάντειο Πανεπιστήμιο Κοινωνικών και Πολιτικών Επιστημών***Μοναξιά και συμπτώματα άγχους σε παιδιά, εφήβους και νεαρούς ενήλικες με οπτική αναπηρία****κατά την πανδημία COVID-19: Μία μελέτη κοόρτης****Μ. Λ. Μετσίνη, Α. Παπανικολάου, Γ. Κολαΐτης, Γ. Γιαννακόπουλος & Φ. Ζαραβίνος-Τσάκος***Εθνικό και Καποδιστριακό Πανεπιστήμιο Αθηνών***Πρωτοεμφανιζόμενη άνοια μετά τη νόσηση με covid-19: Μελέτη περίπτωσης με σύνδρομο μακροχρόνιου covid****Σ. Μπαϊράμ¹, Ε. Λιάπτη¹, Μ. Ε. Κοσμίδου² & Γ. Δερετζή¹**¹Γενικό Νοσοκομείο Θεσσαλονίκης Γ. Παπαγεωργίου, ²Αριστοτέλειο Πανεπιστήμιο Θεσσαλονίκης,**Ψυχολογική επιβάρυνση ατόμων με άσθμα κατά την περίοδο της πανδημίας covid-19****Ν. Κιτσάρη¹, Α. Καλτσουδά^{2,3} & Μ. Γκούβα²**¹ Δευτεροβάθμια Εκπαίδευση Ιωαννίνων, ²Πανεπιστήμιο Ιωαννίνων, ³Ελληνικό Ανοικτό Πανεπιστήμιο**Διερεύνηση των επιπέδων άγχους, στρες και κατάθλιψης σε ασθενείς με ιδιοπαθείς φλεγμονώδεις νόσους του εντέρου κατά τη διάρκεια της πανδημίας covid-19****Μ. Α. Μπτροπούλου¹, Ε. Φραδέλος², Φ. Μάλλη², Ν. Χριστοδούλου² & Ι. Παπαθανασίου²**¹Επιστημονικός Συνεργάτης Πανεπιστημίου Θεσσαλίας, ²Πανεπιστήμιο Θεσσαλίας,**16:00-17:30 Συμπόσιο 16 (ΑΙΘΟΥΣΑ Β5)****Ψυχολογική προσαρμογή σε θέματα υγείας και ευεξίας**Οργανώτρια / Πρόεδρος: **Β. Μπρουσκέλη***Δημοκρίτειο Πανεπιστήμιο Θράκης*Συζητητής: **Γ. Κουλιεράκης***Πανεπιστήμιο Δυτικής Αττικής***Ο αντίκτυπος στην ψυχική υγεία των επαγγελματιών υγείας κατά την διάρκεια της πανδημίας COVID-19****Δ. Ζ. Σταυροπούλου¹ & Α. Πασχάλη²**¹Τομέας Ψυχικής Υγείας & Επιστημών της Συμπεριφοράς, ²Εθνικό και Καποδιστριακό Πανεπιστήμιο Αθηνών**Επιδράσεις του οικογενειακού πλαισίου στην ψυχική υγεία και ευεξία σε συνθήκες υποχρεωτικού εγκλεισμού λόγω της πανδημίας****Β. Μπρουσκέλη & Α. Καρούσου***Δημοκρίτειο Πανεπιστήμιο Θράκης*

Ψυχολογική καταπόνηση, ανθεκτικότητα και εστίαση ελέγχου για την υγεία σε εγκυμονούσες και λεχωίδες κατά το δεύτερο έτος της πανδημίας Covid-19

Β. Σιαφάκα¹, Ο. Τσώνης², Κ.Μαργαρίτη², Ζ. Μπαρμπαλιά², Σ. Φλίνδρης², Ε. Μανιφάβα², Χ. Χριστογιάννης¹, Κ. Μ. Κοντούλη¹, Σ. Τζόρας¹, Μ. Μπαλτογιάννη², Δ. Μαυρίδης¹ & Μ. Πασοπούλου¹

¹ Πανεπιστήμιο Ιωαννίνων, ² Πανεπιστημιακό Γενικό Νοσοκομείο Ιωαννίνων

Η συσχέτιση της συμβολικής λειτουργίας και της αλεξιθυμίας με την κλινική εικόνα ασθενών με σκλήρυνση κατά πλάκας και η αλληλεπίδρασή τους με την επίπτωση του στρες

Α. Πούλιος¹, Α. Χριστοπούλου¹, Β. Παυλόπουλος¹, Λ. Κανελλοπούλου¹, Δ. Μπακαλίδου², Κ. Βουμβουράκης³ & Τ. Ντόσκας⁴

¹ Εθνικό και Καποδιστριακό Πανεπιστήμιο Αθηνών, ² Πανεπιστήμιο Δυτικής Αττικής, ³ ΠΓΝ «Αττικών», ⁴ Ναυτικό Νοσοκομείο Αθηνών

16:00-17:30 Συμπόσιο 17 (ΑΙΘΟΥΣΑ Γ1)

Διαμόρφωση της ανθρώπινες υποκειμενικής εμπειρίας του χρόνου για βέλτιστη απόδοση στη λήψη αποφάσεων
Οργανώτρια / Πρόεδρος: **Α. Βατάκη**

Πάντειο Πανεπιστήμιο Κοινωνικών και Πολιτικών Επιστημών

Συζητήτρια: **Σ. Σαμαρτζή**

Πάντειο Πανεπιστήμιο Κοινωνικών και Πολιτικών Επιστημών

Η επίδραση των χαρακτηριστικών ερεθισμών στην αντίληψη του χρόνου

Ε. Μπαλά & Α. Βατάκη

Πάντειο Πανεπιστήμιο Κοινωνικών και Πολιτικών Επιστημών

Η επίδραση της χρονικής και πιθανολογικής αβεβαιότητας στη χρονική αντίληψη

Ε. Λάμπρου & Α. Βατάκη

Πάντειο Πανεπιστήμιο Κοινωνικών και Πολιτικών Επιστημών

Ο ρόλος των σωματικών και ενδοδεκτικών μεταβλητών στην εκτίμηση του χρόνου

Β. Καραδήμα & Α. Βατάκη

Πάντειο Πανεπιστήμιο Κοινωνικών και Πολιτικών Επιστημών

Ο ρόλος της ενδοδεκτικής ακρίβειας στην υποκειμενική αντίληψη του χρονισμού

Α. Μωραϊτή¹ & Α. Βατάκη²

¹ Εθνικό και Καποδιστριακό Πανεπιστήμιο Αθηνών, ² Πάντειο Πανεπιστήμιο Κοινωνικών και Πολιτικών Επιστημών

17:30-18:00 Απογευματινός καφές (Εξωτερικός χώρος ΣΚ II και Ημιώροφος)

18:00-19:30 Συμπόσιο 18 (ΑΜΦΙΘΕΑΤΡΟ 2)

Ψυχική υγεία, ψυχοπαθολογία και εκπαίδευση ευάλωτων κοινωνικών ομάδων:

Από την προσχολική ως την τρίτη ηλικία

Οργανώτρια / Πρόεδρος: **Δ. Κατσαρού**

Πανεπιστήμιο Αιγαίου

Συζητήτρια: **Β. Ζήση**

Πανεπιστήμιο Θεσσαλίας

Ψυχοπαθολογία και ψυχική υγεία παιδιών προσφύγων προσχολικής και σχολικής ηλικίας

Δ. Κατσαρού

Πανεπιστήμιο Αιγαίου

Εκπαίδευση ηλικιωμένων και στερεότυπα για τη γήρανση: Επιδράσεις στην ψυχική υγεία, τη συναισθηματική και κοινωνική λειτουργικότητα

Β. Ζήση

Πανεπιστήμιο Θεσσαλίας

Κριτικές προσεγγίσεις για την εκπαίδευση μαθητών που εμπíπτουν στο φάσμα της ετερότητας- περιστατικά αποκλεισμού και η παιδαγωγική αντιμετώπισή τους

Α. Αργυριάδης

Πανεπιστήμιο Frederick

Παρέμβαση για την προαγωγή της γνωστικής, κοινωνικο- συναισθηματικής και βιοσωματικής ανάπτυξης παιδιών και εφήβων που διαβιούν σε ιδρυματικό πλαίσιο

Α. Αργυριάδη

Ελληνικό Ανοικτό Πανεπιστήμιο

Εκπαίδευση οικογενειακών φροντιστών ψυχικά πασχόντων για την αντιμετώπιση του φορτίου φροντίδας
 Θ. Ζάχαρης
Πανεπιστήμιο Θεσσαλίας

18:00-19:30 Συμπόσιο Κλάδου Θετικής Ψυχολογίας (ΑΜΦΙΘΕΑΤΡΟ 3)

Η Θετική Ψυχολογία στην Ελλάδα: Εξελίξεις και προοπτικές

Οργανώτρια / Πρόεδρος: **Α. Λακιάτη**
 Ελληνική Εταιρία Θετικής Ψυχολογίας
 Συζητητής: **Α. Σταλίκας**^{1,2}

¹Πάντειο Πανεπιστήμιο Κοινωνικών και Πολιτικών Επιστημών, ²Ελληνική Εταιρία Θετικής Ψυχολογίας

Ελληνικό παρατηρητήριο ευζωίας: Η ψυχική υγεία κι οι διαπροσωπικές σχέσεις των Ελλήνων στον απόηχο της πανδημίας

Χ. Πεζηρκιανίδης, Χ. Παρπούλα & Α. Σταλίκας
Πάντειο Πανεπιστήμιο Κοινωνικών και Πολιτικών Επιστημών

Η συμβολή του μοντέλου PERMA στη μελέτη της ευζωίας και της θετικής ψυχολογικής ανάπτυξης κατά την αναδυόμενη ενηλικίωση

Σ. Λεοντοπούλου
Πανεπιστήμιο Ιωαννίνων

Έχουν οι Έλληνες εκπαιδευτικοί συναισθηματική νοημοσύνη; Ενοσιολογική εγκυρότητα της Wong-Law κλίμακας της συναισθηματικής νοημοσύνης (WLEIS) και η προβλεπτική της αξία στην ικανοποίηση από τη ζωή

Ν. Κουρμούση¹, Θ. Κυριάζος², Κ. Κουνενού¹, Β. Γιωτσίδη² & Β. Κούτρας³
¹Ανώτατη Σχολή Παιδαγωγικής και Τεχνολογικής Εκπαίδευσης, ²Πάντειο Πανεπιστήμιο Κοινωνικών και Πολιτικών Επιστημών, ³Πανεπιστήμιο Ιωαννίνων

Εκπαιδύοντας τα παιδιά στην αυτοσυμπόνια: Ένα πρόγραμμα παρέμβασης

Ε. Καρακασίδου & Α. Σταλίκας
Πάντειο Πανεπιστήμιο Κοινωνικών και Πολιτικών Επιστημών

18:00-19:30 Θεματική συνεδρία 26 (ΑΙΘΟΥΣΑ Α1)

Μεθοδολογία έρευνας στην Ψυχολογία: Ποσοτικές προσεγγίσεις

Προεδρείο: **Χ. Παρπούλα**
Πάντειο Πανεπιστήμιο Κοινωνικών και Πολιτικών Επιστημών

Αναδρομική και προοπτική ανάλυση χρονοσειρών στην ψυχολογική έρευνα

Χ. Παρπούλα
Πάντειο Πανεπιστήμιο Κοινωνικών και Πολιτικών Επιστημών

Η διερεύνηση της συσχέτισης τεσσάρων ιδεολογικοπολιτικών ομάδων με την πολυφασική σκέψη της Covid-19: Μια μεθοδολογική προσέγγιση με τη χρήση ενός μοντέλου πολλαπλών παλινδρομήσεων, βασισμένο στις αρχές της μηχανικής μάθησης

Δ. Καλαμάρας, Κ. Καραγεώργου & Α. Μαντόγλου
Πάντειο Πανεπιστήμιο Κοινωνικών και Πολιτικών Επιστημών

Το Google Trends ως εργαλείο διερεύνησης των ψυχολογικών επιπτώσεων της πανδημίας

Φ. Διαμάντη & Χ. Παρπούλα
Πάντειο Πανεπιστήμιο Κοινωνικών και Πολιτικών Επιστημών

Ψηφιακά ψυχοεργαλεία: Μελέτη της συναισθηματικής σύνδεσης με τα ψηφιακά αντικείμενα

Α. Σιδηροπούλου
Εθνικό και Καποδιστριακό Πανεπιστήμιο Αθηνών

Μετάφραση και στάθμιση του «Ερωτηματολογίου Σύνδεσης με τη Φύση» στην ελληνική γλώσσα:

Διερεύνηση της σύνδεσης με τη φύση σε ελληνικό πληθυσμό
Α. Barrable¹, Α. Τουλουμάκου², C. Gamble¹ & Β. Μπελογιάννη³
¹University of Dundee, ²Πάντειο Πανεπιστήμιο Κοινωνικών και Πολιτικών Επιστημών, ³Χαροκόπειο Πανεπιστήμιο

18:00-19:30 Θεματική συνεδρία 27 (ΑΙΘΟΥΣΑ Α4)

Ασθένεια, στήριξη και προσαρμογή

Προεδρείο: **Ζ. Γιαννούση**
University of Nicosia

Σεξουαλική αποκατάσταση και σεξισιακή ικανοποίηση σε άτομα με Πολλαπλή Σκλήρυνση και τους συντρόφους τους

Μ. Τζίτζικα, Π. Κορδούτης & Κ. Χ. Δαουλιτζής

Πάντειο Πανεπιστήμιο Κοινωνικών και Πολιτικών Επιστημών

Ποιότητα ζωής, υποστηρικτικά δίκτυα, στιγματισμός και προσαρμογή σε δείγμα ασθενών με ψωρίαση

Π. Σταματίνη¹ & Φ. Αναγνωστόπουλος²

¹Εθνικό και Καποδιστριακό Πανεπιστήμιο Αθηνών, ²Πάντειο Πανεπιστήμιο Κοινωνικών και Πολιτικών Επιστημών

Προσαρμογή στον Καρκίνο του Μαστού: Ο ρόλος του ενήλικου ύφους δεσμού και των αντιλήψεων για την κοινωνική στήριξη

Α. Σπηλιοπούλου

Πάντειο Πανεπιστήμιο Κοινωνικών και Πολιτικών Επιστημών

Διαδική προσέγγιση των τρόπων αντιμετώπισης και των αναπαραστάσεων ασθένειας σε ασθενείς με καρκίνο μαστού και τους συντρόφους τους

Ζ. Γιαννούση¹, Χ. Θωμαδάκης², Ε. Κωνσταντουράκη³, Ε. Καραδήμας² & Α. Πασχάλη⁴

¹University of Nicosia, ²Πανεπιστήμιο Κρήτης, ³Γενικό Νοσοκομείο-Μαιευτήριο "Ελενα Βενιζέλου",

⁴Εθνικό και Καποδιστριακό Πανεπιστήμιο Αθηνών

18:00-19:30 Συμπόσιο 19 (ΑΙΘΟΥΣΑ Β1)

Ανθρώπινα δικαιώματα και παιδιά: Προσεγγίσεις και προοπτικές

Οργανώτριες / Πρόεδροι: Α. Β. Ρήγα¹ & Α. Γιώτσα²

¹Ελληνικός Σύνδεσμος Ηνωμένων Εθνών, ²Πανεπιστήμιο Ιωαννίνων

Συζητήτρια: Α. Β. Ρήγα

Ελληνικός Σύνδεσμος Ηνωμένων Εθνών

Παιδική εκμετάλλευση. Πρόταση προγράμματος εκπαιδευτικής πολιτικής. Το πρόγραμμα SCREAM

Α. Β. Ρήγα & Μ. Αλεξανδράκη

Ελληνικός Σύνδεσμος Ηνωμένων Εθνών

Ανθρώπινα δικαιώματα και παιδιά. Φιλική προς τα παιδιά δικαιοσύνη: Προσεγγίσεις και προοπτικές

Α. Γιώτσα

Πανεπιστήμιο Ιωαννίνων

Η παιδική προσφυγική ηλικία και οι αναπαραστάσεις της σε δημοσιογραφικά κείμενα:

Το παιδί ως «θύμα» ή ως «απειλή»;

Ε. Δερβένη

Πανεπιστήμιο Ιωαννίνων

Τα δικαιώματα των ΑμεΑ στο ελληνικό εκπαιδευτικό σύστημα

Ι. Σ. Παναγιωτακοπούλου & Α. Γιώτσα

Πανεπιστήμιο Ιωαννίνων

18:00-19:30 Θεματική συνεδρία 28 (ΑΙΘΟΥΣΑ Β3)

Θεραπευτικές προσεγγίσεις 1

Προεδρείο: Ν. Δρόσος

Ευρωπαϊκό Πανεπιστήμιο Κύπρου

Μια ερμηνευτική φαινομενολογική ανάλυση της εμπειρίας του σώματος- υποκειμένου στο πλαίσιο της ψυχοθεραπείας

Τ. Ηλιοπούλου¹ & Μ. Τάκας²

¹Εθνικό και Καποδιστριακό Πανεπιστήμιο Αθηνών, ²Αριστοτέλειο Πανεπιστήμιο Θεσσαλονίκης

Τροποποίηση του σώματος: Ιδιαιτερότητες και προκλήσεις στην ψυχαναλυτική ψυχοθεραπεία

Μ. Μποτοπούλου

Εθνικό και Καποδιστριακό Πανεπιστήμιο Αθηνών

«Μορφές και διεργασίες της αισθητηριοκινητικότητας στην έκφραση, την συμπτωματολογία και την θεραπεία οριακών ασθενών. Ανασκόπηση ερευνητικών και θεωρητικών δεδομένων»

Χ. Γαστεράτου

Πάντειο Πανεπιστήμιο Κοινωνικών και Πολιτικών Επιστημών

Ανάπτυξη μεθοδολογίας επαγγελματικής συμβουλευτικής για NEETs με προβλήματα ψυχικής υγείας

N. Δρόσος^{1,2}, M. Λιατήρα² & A. Κορφιάντς²

¹Ευρωπαϊκό Πανεπιστήμιο Κύπρου, ²Πανελλαδική Ένωση για την Ψυχοκοινωνική Αποκατάσταση και την Επαγγελματική Επανάταξη (ΠΕΨΑΕΕ)

18:00-19:30 Συμπόσιο 20 (ΑΙΘΟΥΣΑ Β5)

Γονικότητα: Η σχέση της με συναισθηματικούς παράγοντες και συμπεριφορές παιδιών και εφήβων

Οργανώτρια / Πρόεδρος: A. Βάσιου

Πανεπιστήμιο Δυτικής Μακεδονίας

Συζητητής: Σ. Τάνταρος

Εθνικό και Καποδιστριακό Πανεπιστήμιο Αθηνών

Αυτοεκτίμηση, συναισθηματική νοημοσύνη και αντιλαμβανόμενη γονικότητα στην εφηβεία

E. Σ. Μαστέλλου & Σ. Τάνταρος

Εθνικό και Καποδιστριακό Πανεπιστήμιο Αθηνών

Τύποι γονέων και κοινωνική συμπεριφορά παιδιών και εφήβων

A. Κρασσανάκη¹, A. Βάσιου² & Σ. Τάνταρος³

¹Ελληνικό Ανοικτό Πανεπιστήμιο, ²Πανεπιστήμιο Δυτικής Μακεδονίας, ³Εθνικό και Καποδιστριακό Πανεπιστήμιο Αθηνών

Τύποι γονέων και ενσυναίσθηση στην εφηβεία

H. Φ. Ανδρονικίδου¹, A. Βάσιου² & Σ. Τάνταρος³

¹Ελληνικό Ανοικτό Πανεπιστήμιο, ²Πανεπιστήμιο Δυτικής Μακεδονίας, ³Εθνικό και Καποδιστριακό Πανεπιστήμιο Αθηνών

Τύποι γονέων και σχολικός εκφοβισμός

A. Βάσιου¹, E. Ξαφάκος² & B. Σταυρόπουλος²

¹Πανεπιστήμιο Δυτικής Μακεδονίας, ²Πανεπιστήμιο Θεσσαλίας

18:00-19:30 Θεματική συνεδρία 29 (ΑΙΘΟΥΣΑ Γ1)

Μάθηση: Ενσώματη ή μηχανική

Προεδρείο: A. Χ. Μαλεγιαννάκη

Πανεπιστήμιο Δυτικής Μακεδονίας

Το εξελικτικό αποτύπωμα της Ενσώματης Νόησης: Ο ρόλος των δυνατοτήτων δράσης στη σημασιολογική οργάνωση των παιδιών

K. Τσαγκαρίδης

Θεολογική Σχολή Εκκλησίας Κύπρου, Ανοικτό Πανεπιστήμιο Κύπρου, Πανεπιστήμιο Δυτικής Μακεδονίας

Ανθρωποειδή ρομπότ: Ένα εργαλείο γνωστικής ανάπτυξης για παιδιά προσχολικής και πρώτης σχολικής ηλικίας

Χ. Σακκάς¹, Σ. Σαμαρτζή¹, Χ. Παρπούλα¹ & Χ. Κουμαράς²

¹Πάντειο Πανεπιστήμιο Κοινωνικών και Πολιτικών Επιστημών, ²Ινστιτούτο Πληροφορικής και Τηλεπικοινωνιών ΕΚΕΦΕ Δημόκριτος

Η συμβολή της διαμεσικής μάθησης στα σύγχρονα περιβάλλοντα συνεκπαίδευσης

Π. Καϊμάρα¹, A. Οικονόμου², K. Αγγελάκος³ & I. Δεληγιάννης³

¹Γενικό Νοσοκομείο Φλώρινας, ²Ανώτατη Σχολή Παιδαγωγικής και Τεχνολογικής Εκπαίδευσης (ΑΣΠΑΙΤΕ), ³Ιόνιο Πανεπιστήμιο

Η αποτελεσματική ενσωμάτωση της Μηχανικής Μάθησης στη μελέτη ψυχολογικών δομών

Θ. Κυριάζος^{1,2} & A. Σταλίκας¹

¹Πάντειο Πανεπιστήμιο Κοινωνικών και Πολιτικών Επιστημών, ²Πανεπιστήμιο Δυτικής Μακεδονίας

Ποιοι παράγοντες επηρεάζουν την επίδοση σε συστοιχίες προσοχής οι οποίες χορηγούνται σε περιβάλλον εικονικής πραγματικότητας; Η έως τώρα εμπειρία με τη συστοιχία CBAAD

A. Χ. Μαλεγιαννάκη & M. Κοσμίδου

Πανεπιστήμιο Δυτικής Μακεδονίας

19:30 Εκδηλώσεις «Τίποτα Ανθρώπινο Δε Μου Είναι Ξένο»: Προβολή της μικρού μήκους ταινίας του Γρηγόρη Βαρδαρινού «The Noir Project» (2014) (ΣΚ II)

ΠΑΡΑΣΚΕΥΗ 7 ΟΚΤΩΒΡΙΟΥ 2022

08:00-20:00	Προσέλευση – Εγγραφές (Εξωτερικός χώρος ΣΚ Ι – Ισόγειο)
08:30-09:00	Πρωινός καφές (Εξωτερικός χώρος ΣΚ ΙΙ και Ημιώροφος)
09:30-10:30	<p>Προσκεκλημένη Ομιλία (ΣΚ ΙΙ) Ψυχική ανθεκτικότητα μεταναστών εφήβων στο χώρο του σχολείου: Εμπόδια και υποστηρικτικοί πόροι Φ. Μόττη-Στεφανίδη <i>Εθνικό και Καποδιστριακό Πανεπιστήμιο Αθηνών</i> Προεδρείο: Σ. Καζή <i>Πάντειο Πανεπιστήμιο Κοινωνικών και Πολιτικών Επιστημών</i></p>
10:30-12:00	<p>Συμπόσιο Κλάδου Ψυχολογίας της Δημιουργικότητας και της Τέχνης (ΑΜΦΙΘΕΑΤΡΟ 3) Ψυχολογία της δημιουργικότητας, καλλιτεχνική δημιουργικότητα και εικαστικές δράσεις: Η δυναμική της αλληλεπίδρασης της δημιουργικότητας και του πλαισίου Προεδρείο: Α. Γκαρή¹ & Μ. Πουρκός² <i>¹Εθνικό και Καποδιστριακό Πανεπιστήμιο Αθηνών, ²Πανεπιστήμιο Κρήτης</i> Συζητήτρια: Φ. Ίσαρη <i>Εθνικό και Καποδιστριακό Πανεπιστήμιο Αθηνών</i></p> <p>Κοινωνική και Πολιτισμική Ψυχολογία της Δημιουργικότητας: Η δυναμική της αλληλεπίδρασης της δημιουργικότητας και του πλαισίου Α. Γκαρή & Β. Νικολοπούλου <i>Εθνικό και Καποδιστριακό Πανεπιστήμιο Αθηνών</i></p> <p>Συγκροτήσεις της καλλιτεχνικής δημιουργικότητας στις επιστολές του Vincent van Gogh Α. Αποστολοπούλου & Φ. Ίσαρη <i>Εθνικό και Καποδιστριακό Πανεπιστήμιο Αθηνών</i></p> <p>Η αισθητική ανάπτυξη ως λειτουργικός παράγοντας ενεργοποίησης της δημιουργικότητας και του ιδεασμού κατά τη σχεδιαστική διεργασία Ι. Ξενάκης <i>Πανεπιστήμιο Αιγαίου</i></p> <p>Η επίδραση της Χειρονομιακής Τέχνης σε άτομα που βρίσκονται στο φάσμα του Αυτισμού Κ. Κόντογλη & Ι. Δημάκος <i>Πανεπιστήμιο Πατρών</i></p>
10:30-12:00	<p>Συμπόσιο 21 (ΑΜΦΙΘΕΑΤΡΟ 2) Επιτελικές λειτουργίες και θεωρία του νου στις αναπτυξιακές διαταραχές: Αναπτυξιακές προσεγγίσεις και εφαρμογές στην εκπαίδευση Οργανώτρια/Πρόεδρος: Σ. Τσερμεντσέλη <i>Πανεπιστήμιο Θεσσαλίας</i> Συζητητές: Σ. Τσερμεντσέλη¹ & Ε.Χ. Κούκλαρη² <i>¹Πανεπιστήμιο Θεσσαλίας, ²Εθνικό και Καποδιστριακό Πανεπιστήμιο Αθηνών</i></p> <p>Επιτελικές λειτουργίες: Συγχρονικές αναπτυξιακές τροχιές και συσχετίσεις με τη θεωρία του νου στη διαταραχή φάσματος αυτισμού Ε. Χ. Κούκλαρη¹, Ε. Ταγκούλη¹, Β. Ντρε¹, Α. Πεχλιβανίδης^{1,2}, Σ. Τσερμεντσέλη², Γ. Κολαΐτης¹ & Κ. Παπανικολάου¹ <i>¹Εθνικό και Καποδιστριακό Πανεπιστήμιο Αθηνών, ²Πανεπιστήμιο Θεσσαλίας</i></p> <p>Αναπτυξιακές συσχετίσεις των επιτελικών λειτουργιών σε ενήλικες με διαταραχή φάσματος αυτισμού Ε. Χ. Κούκλαρη¹, Κ. Παπανικολάου¹, Κ. Κορομπίλη¹, Σ. Τσερμεντσέλη² & Α. Πεχλιβανίδης^{1,2} <i>¹Εθνικό και Καποδιστριακό Πανεπιστήμιο Αθηνών, ²Πανεπιστήμιο Θεσσαλίας</i></p> <p>Η συμβολή των ψυχρών και θερμών επιτελικών λειτουργιών στη θεωρία του νου παιδιών με και χωρίς μαθησιακές δυσκολίες Α. Παυλίδου¹, Ε. Χ. Κουκλάρη² & Σ. Τσερμεντσέλη¹ <i>¹Πανεπιστήμιο Θεσσαλίας, ²Εθνικό και Καποδιστριακό Πανεπιστήμιο Αθηνών</i></p>

Η αποτελεσματικότητα των εκπαιδευτικών παρεμβάσεων για τη βελτίωση των επιτελικών λειτουργιών σε παιδιά και εφήβους με αναπτυξιακές διαταραχές

Σ. Τσερμεντέλη & Α. Παυλίδου

Πανεπιστήμιο Θεσσαλίας

10:30-12:00 Συμπόσιο 22 (ΑΙΘΟΥΣΑ Α1)

Αγχώδεις εκδηλώσεις, ρύθμιση συναισθήματος, δεσμός και γονικές πρακτικές σε νεαρούς ενήλικες και γονείς. Παρουσίαση ερευνητικών δεδομένων

Προεδρείο: **Π. Δ. Σταύρου**

Πανεπιστήμιο Κρήτης

Συζητητής: **Η. Κουρκούτας**

Πανεπιστήμιο Κρήτης

Ο δεσμός και η ρύθμιση του συναισθήματος στους νεαρούς ενήλικες

Κ. Α. Ξίτη & Π. Δ. Σταύρου

Εθνικό και Καποδιστριακό Πανεπιστήμιο Αθηνών

Η αλεξιθυμία και το άγχος σε νεαρούς ενήλικες

Ε. Μπαζέλλι & Π. Δ. Σταύρου

Εθνικό και Καποδιστριακό Πανεπιστήμιο Αθηνών

Στρες και άγχος σε γονείς και γονικές πρακτικές

Α. Α. Κατσουράνη & Π. Δ. Σταύρου

Εθνικό και Καποδιστριακό Πανεπιστήμιο Αθηνών

10:30-12:00 Συμπόσιο 23 (ΑΙΘΟΥΣΑ Α4)

Εφαρμογές της Θετικής Ψυχολογίας την περίοδο της πανδημίας COVID-19

Προεδρείο: **Θ. Κυριάζος**

Πάντειο Πανεπιστήμιο Κοινωνικών και Πολιτικών Επιστημών

Συζητητής: **Χ. Πεζηρκιανίδης**

Πάντειο Πανεπιστήμιο Κοινωνικών και Πολιτικών Επιστημών

Πιλοτική διαδικτυακή παρέμβαση για ανέργους: Καλλιέργεια των διαπροσωπικών δυνατών στοιχείων του χαρακτήρα κατά τη διάρκεια της πανδημίας COVID-19

Ο. Διαμάντης, Χ. Πεζηρκιανίδης & Α. Σταλίκας

Πάντειο Πανεπιστήμιο Κοινωνικών και Πολιτικών Επιστημών

Ο προστατευτικός ρόλος των πεποιθήσεων απολαμβάνει για την ψυχική ανθεκτικότητα κατά τη διάρκεια της πανδημίας του COVID-19

Λ. Χαριτωνίδου, Χ. Πεζηρκιανίδης, Ε. Καρακασίδου & Α. Σταλίκας

Πάντειο Πανεπιστήμιο Κοινωνικών και Πολιτικών Επιστημών

Αλλάζοντας την πεποίθηση των φοιτητών για το στρες εν μέσω της πανδημίας COVID-19:

Μια πιλοτική μελέτη παρέμβασης

Κ. Καραμπάς, Χ. Πεζηρκιανίδης & Α. Σταλίκας

Πάντειο Πανεπιστήμιο Κοινωνικών και Πολιτικών Επιστημών

Προστατευτικοί παράγοντες για την πρόληψη της ψυχοπαθολογίας σε φοιτητές την εποχή της πανδημίας

Δ. Αποστόλου, Δ. Λέκκα & Α. Σταλίκας

Πάντειο Πανεπιστήμιο Κοινωνικών και Πολιτικών Επιστημών

10:30-12:00 Συμπόσιο 24 (ΑΙΘΟΥΣΑ Β1)

Τα οφέλη της πολυαισθητηριακής διέγερσης στη μάθηση

Προεδρείο: **Α. Βατάκη¹ & Β. Θανόπουλος²**

¹Πάντειο Πανεπιστήμιο Κοινωνικών και Πολιτικών Επιστημών, ²Εθνικό και Καποδιστριακό Πανεπιστήμιο Αθηνών

Συζητήτρια: **Ε. Ζιώρη**

Πανεπιστήμιο Ιωαννίνων

Η συνεισφορά της πολυαισθητηριακής αντίληψης στην εκμάθηση του προγραμματισμού

Φ. Μαυροειδή, Π. Αποστολοπούλου & Α. Βατάκη

Πάντειο Πανεπιστήμιο Κοινωνικών και Πολιτικών Επιστημών

Διερευνώντας την συνεισφορά διαφορετικών τροπικοτήτων στην εκμάθηση μίας δεύτερης ξένης γλώσσας

Δ. Γαλλελή, Κ. Κονδύλη, Η. Βλάχου, Ε. Ι. Λεβαντίνου & Α. Βατάκη

Πάντειο Πανεπιστήμιο Κοινωνικών και Πολιτικών Επιστημών

Ο ρόλος της πολυαισθητηριακής μάθησης στην ενίσχυση της χρονικής αντίληψης μέσα από εξάσκηση με τυποποιημένες χρονικές ακολουθίες

Β. Θανόπουλος¹, Κ. Μουτούσης¹ & Α. Βατάκη²

¹Εθνικό και Καποδιστριακό Πανεπιστήμιο Αθηνών, ²Πάντειο Πανεπιστήμιο Πολιτικών και Κοινωνικών Επιστημών

Η πολυαισθητηριακή διδακτική προσέγγιση ως παράγοντας διαμόρφωσης ποιοτικής εκπαίδευσης στη πολυπολιτισμική και πολυγλωσσική τάξη

Α. Παπαγιαννάκη & Α. Βατάκη

Πάντειο Πανεπιστήμιο Κοινωνικών και Πολιτικών Επιστημών

10:30-12:00 Θεματική συνεδρία 30 (ΑΙΘΟΥΣΑ Β3)

Πολιτειότητα

Προεδρείο: **Κ. Καραγεώργου**

Πάντειο Πανεπιστήμιο Κοινωνικών και Πολιτικών Επιστημών

Εμπιστοσύνη σε θεσμούς κατά τη διάρκεια του δεύτερου κύματος της πανδημίας του κορωνοϊού.

Ο ρόλος υπαρξιακών και ιδεολογικών παραμέτρων.

Γ. Τσουβέλας^{1,2}, Ε. Μάσσου^{2,3}, Θ. Γκινόπουλος⁴ & Γ. Προδρομίτης²

¹Εθνικό και Καποδιστριακό Πανεπιστήμιο Αθηνών, ²Πάντειο Πανεπιστήμιο Κοινωνικών και Πολιτικών Επιστημών,

³Πανεπιστήμιου του Cambridge, ⁴Πανεπιστήμιο Κρήτης

Επιχειρηματολογώντας για ζητήματα κοινωνικής πολιτειότητας στον ελληνικό κοινοβουλευτικό λόγο:

Μια λογοαναλυτική, κοινωνιοψυχολογική προσέγγιση

Δ. Κουτσά¹, Ν. Μποζατζής¹, Λ. Φίγγου² & Λ. Κωτσονόπουλος³

¹Πανεπιστήμιο Ιωαννίνων, ²Αριστοτέλειο Πανεπιστήμιο Θεσσαλονίκης, ³Πάντειο Πανεπιστήμιο Πολιτικών

και Κοινωνικών Επιστημών

Γνωστικές, συναισθηματικές και συμπεριφορικές διαστάσεις της πολιτικής εμπλοκής των νέων:

Μια συγκριτική μελέτη μεταξύ Ελλάδας, Γαλλίας και Αγγλίας

Κ. Καραγεώργου, Α. Μαντόγλου & Δ. Καλαμαράς

Πάντειο Πανεπιστήμιο Κοινωνικών και Πολιτικών Επιστημών

Η πολιτική ιδεολογία και ο πολιτικός προσανατολισμός προβλέπουν τις ιδεολογίες διαφορετικότητας μέσω του κοινωνικο-οικονομικού συντηρητισμού, της ελεύθερης βούλησης, της φιλοδοξίας και των αντιλήψεων περί κοινωνικών ανισοτήτων

Θ. Γκινόπουλος & Τ. Ιατρίδης

Πανεπιστήμιο Κρήτης

10:30-12:00 Συμπόσιο 25 (ΑΙΘΟΥΣΑ Β5)

Διαφορική ενίσχυση της μεταβλητότητας στη μορφή δράσεων: Πειραματικές αναλύσεις και εφαρμογές για την αντιμετώπιση της στερεοτυπίας

Οργανωτής / Πρόεδρος: **Ρ. Μέλλον**

Πάντειο Πανεπιστήμιο Κοινωνικών και Πολιτικών Επιστημών

Συζητήτρια: **Κ. Δούναβη**

Queen's University Belfast

Η τεχνολογία του διακριτικού ελέγχου των ερεθισμάτων διευκολύνει την παραγωγή της λεκτικής μεταβλητότητας σε παιδιά με ΔΑΦ

Α. Σαλιμά & Ρ. Μέλλον

Πάντειο Πανεπιστήμιο Κοινωνικών και Πολιτικών Επιστημών

Η εφαρμογή της διαφορικής ενίσχυσης μεταβλητότητας δράσεων στη στερεοτυπία και μεταβλητότητα αδρών οπτικών κινήσεων

Σ. Διάκος & Ρ. Μέλλον

Πάντειο Πανεπιστήμιο Κοινωνικών και Πολιτικών Επιστημών

Η διερεύνηση του ρόλου των αυτοπαραγόμενων διακριτικών ερεθισμάτων στην διαφορική ενίσχυση της μεταβλητότητας

Δ. Κανδηλιώτη & Ρ. Μέλλον

Πάντειο Πανεπιστήμιο Κοινωνικών και Πολιτικών Επιστημών

10:30-12:00 Θεματική συνεδρία 31 (ΑΙΘΟΥΣΑ Γ1)**Στενές Διαπροσωπικές Σχέσεις**Προεδρείο: **Α. Αργυρούδη***Αριστοτέλειο Πανεπιστήμιο Θεσσαλονίκης***Σεξουαλική επιθυμία: Έμφυλες διαφορές και ομοιότητες**Α. Αργυρούδη¹, Κ. Χ. Δουλιτζής² & Π. Κορδούτης²¹Αριστοτέλειο Πανεπιστήμιο Θεσσαλονίκης, ²Πάντειο Πανεπιστήμιο Κοινωνικών και Πολιτικών Επιστημών**Η σχέση της ευαισθησίας στην απόρριψη με την έκφραση του συναισθήματος και την ανασφάλεια στις συντροφικές σχέσεις παντρεμένων ζευγαριών: Μια μελέτη δυαδικής ανάλυσης**Σ. Ψωμά & Θ. Γιοβαζολιάς*Πανεπιστήμιο Κρήτης***Ιστορίες για να (μην) ερωτευτείς: Σύνδεση μεταξύ εκούσιας αυτοβλαπτικής συμπεριφοράς και θεωρίας ιστοριών έρωτα**

Μ. Μπερή

*1ο Κέντρο Διεπιστημονικής Αξιολόγησης, Συμβουλευτικής & Υποστήριξης (ΚΕ.Δ.Α.Σ.Υ.) Α' Αθήνας***Ένας κούκος δε φέρνει την άνοιξη: Ο αντίκτυπος της Σύγκρουσης Ρόλων Φύλου και της στρέψης ταυτότητας στα ποιοτικά χαρακτηριστικά και την ικανοποίηση σχέσης**Κ. Χ. Δουλιτζής & Π. Κορδούτης*Πάντειο Πανεπιστήμιο Κοινωνικών και Πολιτικών Επιστημών***Εμπειρίες νέων Ελλήνων/Ελληνίδων χρηστών/χρηστριών του Tinder στη βάση του φύλου**

Α. Σταθακοπούλου

*Πάντειο Πανεπιστήμιο Κοινωνικών και Πολιτικών Επιστημών***10:30-12:00 Θεματική συνεδρία 32 (ΑΙΘΟΥΣΑ Γ5)****ΛΟΑΤΚΙ+: Στάσεις, μειονοτικό στρες, κλινικές συνέπειες και αντιμετώπιση**Προεδρείο: **Β. Γιωτσίδη***Πάντειο Πανεπιστήμιο Κοινωνικών και Πολιτικών Επιστημών***Ο ρόλος των ηθικών θεμελιών, της ηθικής αποσύνδεσης και του αυτοαντιλαμβανόμενου αισθήματος αρρενωπότητας/θηλυκότητας στην διαμόρφωση των στάσεων προς τα ΛΟΑΤ άτομα**

Η. Κασσάρας

*Δημόσιος Τομέας-Υπηρεσίες Ψυχικής Υγείας***Η επίδραση του γνωσιακού-συμπεριφοριστικού μοντέλου στα επίπεδα άγχους και κατάθλιψης σε άτομα με δυσφορία φύλου**Β. Τριανταφύλλου & Μ. Φιστέ*Aegean College***Σεξουαλικός προσανατολισμός και μειονοτικό στρες: Συσχετίσεις με ψυχολογική δυσφορία και αυτοκτονικότητα**Σ. Καπρίνης & Α. Χαραλαμπίκης*Αριστοτέλειο Πανεπιστήμιο Θεσσαλονίκης***Στάσεις του ιατρικού και νοσηλευτικού προσωπικού απέναντι στη σεξουαλικότητα και την ομοφυλοφιλία**Κ. Ασλάνογλου & Χ. Παπαθανασίου*Εθνικό και Καποδιστριακό Πανεπιστήμιο Αθηνών***Αυτοκτονικός ιδεασμός και μη-αυτοκτονικός αυτοτραυματισμός σε άτομα της ΛΟΑΤΚΙ+ κοινότητας: Ο ρόλος της ψυχικής ανθεκτικότητας**Ζ. Καραούζας & Β. Γιωτσίδη*Πάντειο Πανεπιστήμιο Κοινωνικών και Πολιτικών Επιστημών***12:00-13:00 Μεσημεριανό διάλειμμα****13:00-14:30 Προσκεκλημένο συμπόσιο (ΣΚ II)****Οικονομική κρίση και ανισότητες**Οργανωτής / Πρόεδρος & Συζητητής: **Β. Παυλόπουλος***Εθνικό και Καποδιστριακό Πανεπιστήμιο Αθηνών*

Προσλαμβανόμενη οικονομική ανισότητα και συλλογική δράση: Ο διαμεσολαβητικός ρόλος της συλλογικής απειλής

Κ. Πετκανοπούλου¹, E. García-Sánchez², R. M. Rodríguez Bailón², G. B. Willis Sánchez², G. Lois³, C. Darnon⁴, M. Marot⁴, N. A. Lantos⁵ & A. Kende⁵

¹Πανεπιστήμιο Κρήτης, ²University of Granada, ³Maastricht University, ⁴Université Clermont Auvergne, ⁵Eötvös Loránd University

Πολιτισμικοί προσανατολισμοί, αποδόσεις ανισότητας και στάσεις και προθέσεις συμμετοχής των νέων στα κοινά

Κ. Καφέτσιος¹ & Ε. Κατέρη²

¹Αριστοτέλειο Πανεπιστήμιο Θεσσαλονίκης, ² Πανεπιστήμιο Κρήτης

Παράγοντες ώθησης και αποτροπής στην πρόθεση μετοίκησης νέων φοιτητών/τριών στο εξωτερικό:

Ο διαμεσολαβητικός ρόλος των συναισθημάτων για το μέλλον στην Ελλάδα

Φ. Κολιούλη, Π. Μαριόλη, Μ. Κυριακίδου, Α. Λάου, Μ. Κούρτογλου, Φ. Ίσαρη & Β. Παυλόπουλος
Εθνικό και Καποδιστριακό Πανεπιστήμιο Αθηνών

Νοηματοδοτώντας τη φυγή από την Ελλάδα της κρίσης: Η νεοτερικότητα ως πόρος και επίτευξη στον συννευεξιακό λόγο νεομεταναστών στην Αυστραλία

Ν. Μποζατζής

Πανεπιστήμιο Ιωαννίνων

13:00-14:30 Στρογγυλή Τράπεζα 2 (ΑΜΦΙΘΕΑΤΡΟ 2)

Μετα-επιστημονικές προσεγγίσεις της παραγωγής και της δημοσίευσης επιστημονικής γνώσης.

Εορτάζοντας τα 30 χρόνια του Περιοδικού Ψυχολογία

Προεδρείο: **Ν. Μακρής**, Δημοκρίτειο Πανεπιστήμιο Θράκης

Ομιλητές/ήττριες:

Ε. Γωνίδα, Αριστοτέλειο Πανεπιστήμιο Θεσσαλονίκης

Ε. Γαλανάκη, Εθνικό και Καποδιστριακό Πανεπιστήμιο Αθηνών

Ξ. Χρυσοκόου, Πάντειο Πανεπιστήμιο Κοινωνικών και Πολιτικών Επιστημών

Α. Καρούσου, Δημοκρίτειο Πανεπιστήμιο Θράκης

Ν. Μακρής, Δημοκρίτειο Πανεπιστήμιο Θράκης

13:00-14:30 Θεματική συνεδρία 33 (ΑΜΦΙΘΕΑΤΡΟ 3)

Κατανόηση του Τραύματος

Προεδρείο: **Γ. Στεφάνου**

Πανεπιστήμιο Δυτικής Μακεδονίας

Ψυχική ανθεκτικότητα και στρατηγικές αντιμετώπισης δυσχερειών ζωής: Η μεταξύ τους σχέση και ο ρόλος τους στη σχολική επίδοση

Γ. Στεφάνου & **Ε. Μήττα**

Πανεπιστήμιο Δυτικής Μακεδονίας

Διαγενεακή μεταβίβαση τραύματος λόγω πολέμου: Μεικτή μελέτη σε Ελληνοκυπριακό πληθυσμό

Α. Εμμανουήλ & Α. Παπαστυλιανού

Εθνικό και Καποδιστριακό Πανεπιστήμιο Αθηνών

Τα παιδιά γονέων με διαταραχές από το φάσμα των ψυχώσεων, το αναπτυξιακό ψυχικό τραύμα και το πλαίσιο της οικογένειας

Σ. Ρουσσινός & Ε. Παπασταθόπουλος

Πανεπιστήμιο Ιωαννίνων

Η διερεύνηση της σχέσης του φόβου για τον σωματικό πόνο με τις τραυματικές εμπειρίες της παιδικής ηλικίας

Α. Καλογήρου & **Σ. Γιαννοπούλου**

Μητροπολιτικό Κολλέγιο

13:00-14:30 Θεματική συνεδρία 34 (ΑΙΘΟΥΣΑ Α1)

Εξουθένωση, ανθεκτικότητα και επαγγέλματα υγείας

Προεδρείο: **Δ. Θεοδοσάκης**

Πάντειο Πανεπιστήμιο Κοινωνικών και Πολιτικών Επιστημών

Η αποτελεσματικότητα μιας διαδικτυακής παρέμβασης Θετικής Ψυχολογίας σε επαγγελματίες υγείας με συμπτώματα κατάθλιψης, άγχους ή στρες και εργασιακής εξουθένωσης (burnout)

Ε. Αλεξίου¹, Α. Κοτσώνη & Α. Σταλίκας²

¹Υπουργείο Παιδείας και Θρησκευμάτων, ²Πάντειο Πανεπιστήμιο Κοινωνικών και Πολιτικών Επιστημών

Σύνδρομο εξουθένωσης και αίσθηση συνεκτικότητας σε προσωπικό δομών μακροχρόνιας φροντίδας ηλικιωμένων στη πανδημία του κορονοϊού

Α. Ντούφας & Β. Σαπουνά

Εθνικό και Καποδιστριακό Πανεπιστήμιο Αθηνών

Η σχέση της επαγγελματικής εξουθένωσης, της ενσυναίσθησης και έμμεσου τραύματος στους Έλληνες επαγγελματίες ψυχικής υγείας

Π. Νικόλτσιου

Πανεπιστήμιο Θεσσαλίας

Φροντίδα υγείας και επαγγελματική ικανοποίηση: Ο ρόλος της συγχωρητικότητας, της ενσυναίσθησης και του νοήματος στη ζωή

Ε. Μποχωροπούλου¹, Α. Καλτσούδα^{2,3} & Γ. Α. Κουγιουμτζής^{3,4}

¹Εθνικό Κέντρο Αποκατάστασης, ²Πανεπιστήμιο Ιωαννίνων, ³Ελληνικό Ανοικτό Πανεπιστήμιο,

⁴Εθνικό και Καποδιστριακό Πανεπιστήμιο Αθηνών

13:00-14:30 Θεματική συνεδρία 35 (ΑΙΘΟΥΣΑ Α4)

Ανάπτυξη αναγνωστικής ικανότητας

Προεδρείο: Ι. Γρηγοράκης

Πανεπιστήμιο Κρήτης

Η αναγνωστική ικανότητα και η αυτοαντίληψη σε μαθητές Α', Β' και Γ' Δημοτικού

Μ. Καλαμαρά¹ & Π. Παναγιωτοπούλου²

¹Εκπαιδευτήρια CGS, ²Πανεπιστήμιο Πατρών

Η σχέση της πρώιμης συμπεριφοράς προσανατολισμού στο έργο με τη μάθηση της ανάγνωσης και της ορθογραφημένης γραφής: Μία διαχρονική μελέτη από το νηπιαγωγείο στη Β' τάξη

Ι. Γρηγοράκης & Γ. Μανωλίτσος

Πανεπιστήμιο Κρήτης

Πρακτικές για τη διδασκαλία των στρατηγικών κατανόησης: Ένα πρόγραμμα παρέμβασης για παιδιά προσχολικής ηλικίας

Ε. Χλαπάνα

Πανεπιστήμιο Κρήτης

Πειραματική αξιολόγηση της αυτοαποτελεσματικότητας του εκπαιδευτικού στη διδασκαλία της ανάγνωσης με την αξιοποίηση θεατροπαιδαγωγικών μεθόδων

Κ. Μαστροθανάσης¹, Μ. Κλαδάκη¹ & Σ. Παπαδόπουλος²

¹Πανεπιστήμιο Αιγαίου, ²Δημοκρίτειο Πανεπιστήμιο Θράκης

13:00-14:30 Συμπόσιο 26 (ΑΙΘΟΥΣΑ Β1)

Ψυχολογικές παρεμβάσεις και αποκατάσταση σε χρόνια νοσήματα

Οργανωτές/Πρόεδροι: Χ. Ρούτσι¹ & Π. Κορδούτσης²

¹Εθνικό και Καποδιστριακό Πανεπιστήμιο Αθηνών, ²Πάντειο Πανεπιστήμιο Κοινωνικών και Πολιτικών Επιστημών

Συζητητής: Α. Καρατζάνος

Εθνικό και Καποδιστριακό Πανεπιστήμιο Αθηνών

Αποκατάσταση και ψυχολογικές παρεμβάσεις σε χρόνια καρδιακή ανεπάρκεια

Α. Πίτζα & Α. Καρατζάνος

Εθνικό και Καποδιστριακό Πανεπιστήμιο Αθηνών

Εικονική πραγματικότητα στη νοητική αποκατάσταση

Α. Δεσποτή¹, Α. Καρατζάνος¹, Ε. Πατσάκη¹, Δ. Τζούμη¹, Γ. Ρούσου¹, Ν. Λεβεντάκης¹, Α. Παπαθανασίου²,

Ν. Δημητριάδη² & Σ. Νανάς¹

¹Εθνικό και Καποδιστριακό Πανεπιστήμιο Αθηνών, ²Αριστοτέλειο Πανεπιστήμιο Θεσσαλονίκης

Σεξουαλική αποκατάσταση σε ασθενείς με καρδιαγγειακά συμβλήματα

Μ. Τζιτζικα & Π. Κορδούτης

*Πάντειο Πανεπιστήμιο Κοινωνικών και Πολιτικών Επιστημών***13:00-14:30 Θεματική συνεδρία 36 (ΑΙΘΟΥΣΑ Β3)****Ψυχομετρία, νέα εργαλεία για νέα φαινόμενα σε νέα πλαίσια**Προεδρείο: **Ζ. Μπαμπλέκου***Αριστοτέλειο Πανεπιστήμιο Θεσσαλονίκης***Απαντώνται όλα με τον ίδιο τρόπο; Αξιολόγηση των ψυχομετρικών ιδιοτήτων δύο προσαρμοσμένων κλιμάκων για τον εθισμό στους ιστότοπους κοινωνικής δικτύωσης με Item Response Theory (IRT)**Ε. Μ. Μητροπούλου, Χ. Θωμαδάκης & Μ. Καραγιάννη*Πανεπιστήμιο Κρήτης***Ψυχομετρική Αξιολόγηση της Κλίμακας Internet Addiction Test (IAT)**Ε. Σομελίδου¹ & Ρ. Αρμάος^{2,3}¹Αριστοτέλειο Πανεπιστήμιο Θεσσαλονίκης, ²ΚΕΘΕΑ, ³Ελληνικό Ανοικτό Πανεπιστήμιο**Αξιολόγηση μη-λεκτικής νοημοσύνης- Ψυχομετρικές ιδιότητες της Ελληνικής έκδοσης του GAMA (General Ability Measure for Adults)**Α. Μπάρδος¹, Ζ. Μπαμπλέκου²¹EduMetrisis, ²Αριστοτέλειο Πανεπιστήμιο Θεσσαλονίκης**Η σκοτεινή πλευρά του εαυτού: Παραγοντική Δομή και Ψυχομετρικά Χαρακτηριστικά του Μεταφρασμένου Ελληνικού Ερωτηματολογίου «D-Factor Personality»**Χ. Θωμαδάκης¹, Ε. Μ. Μητροπούλου¹, Σ. Θεοδώρου² & Γ. Μπούμπη²¹Πανεπιστήμιο Κρήτης, ²Εθνικό και Καποδιστριακό Πανεπιστήμιο Αθηνών**Αξιολόγηση στίγματος σε άτομα με σακχαρώδη διαβήτη τύπου 1: Ψυχομετρικές ιδιότητες της κλίμακας diabetes stigma assessment scale-1 (DSAS-1) στα Ελληνικά**Ε. Μπενιουδάκης^{1,2}, Α. Καλαϊτζάκη³, Ε. Καρλάφτη², Μ. Α. Κάλπου⁴, Χ. Σαββόπουλος² & Τ. Διδάγγελος²¹Ψυχιατρική Κλινική Γενικού Νοσοκομείου Χανίων, ²Αριστοτέλειο Πανεπιστήμιο Θεσσαλονίκης, ³Ελληνικό Μεσογειακό Πανεπιστήμιο, ⁴Εθνικό και Καποδιστριακό Πανεπιστήμιο Αθηνών**13:00-14:30 Συμπόσιο 27 (ΑΙΘΟΥΣΑ Β5)****Αντίληψη και αισθητική εμπειρία και διαδικασίες ανάπτυξης και καλλιέργειάς της: Σύγχρονες οικολογικές και ενσώματες δυναμικές προσεγγίσεις**Προεδρείο: **Μ. Πουρκός**¹ & **Αικατερίνη Γκαρή**²¹Πανεπιστήμιο Κρήτης, ²Εθνικό και Καποδιστριακό Πανεπιστήμιο ΑθηνώνΣυζητήτρια: **Δ. Παπαδοπούλου***Πανεπιστήμιο Κρήτης***Η Ψυχολογία της αισθητικής και η δυναμική της εμπλεκόμενης αντίληψης στην αισθητική εμπειρία**

Δ. Σταματοπούλου

*Πανεπιστήμιο Κρήτης***Ο ρόλος του χορού στην αντίληψη και τη νευροαισθητική**Δ. Μελετάκη^{1,2}¹Aix Marseille University, ²University of London**Νευροφυσιολογία της αισθητικής: Τι κάνει η τέχνη στον εγκέφαλο και το σώμα μας; Η απάντηση που δίνει η οφθαλμοκινητική εξερεύνηση**Ζ. Κάπουλα^{1,2}¹Πανεπιστήμιο του Παρισιού, ²ORASIS-EAR**Εμπρόθετη δράση, σώμα, αυτοβιογραφική επίτευση και αισθητική εμπειρία: Η οικο-σωματικο-βιωματική προσέγγιση και η βιωματική, ευρετική και αφηγηματική-διαλογική ψυχοπαιδαγωγική**

Μ. Πουρκός

Πανεπιστήμιο Κρήτης

13:00-14:30 Θεματική συνεδρία 37 (ΑΙΘΟΥΣΑ Γ1)**Κοινωνικές Ψυχολογικές πτυχές της μετανάστευσης: Ζητήματα ταυτότητας**Προεδρείο: Σ. Παπασταθόπουλος*Πανεπιστήμιο Ιωαννίνων***Πολυπολιτισμικές δεξιότητες και αυτοαποτελεσματικότητα των συμβούλων επαγγελματικού προσανατολισμού: Εμπειρική έρευνα σε συμβούλους στην Αττική**Ε. Καμαρινούλου¹, Ν. Δρόσος² & Κ. Αργυροπούλου¹¹*Εθνικό και Καποδιστριακό Πανεπιστήμιο Αθηνών*, ²*Ευρωπαϊκό Πανεπιστήμιο Κύπρου***Συγκριτική ανάλυση επιπολιτισμού, εθνικής ταυτότητας και αυτοεκτίμησης των μεταναστών και μη μαθητών που φοιτούν σε κυπριακά δημοτικά σχολεία**Α. Paramichael¹ & Μ. Argyrides²¹*Υπουργείο Παιδείας, Αθλητισμού και Νεολαίας, Κύπρος*, ²*Neapolis University***Καθημερινός λόγος πάνω στην μετακίνηση, το «ανήκειν» και τις ταυτότητες στο ελληνικό κοινωνικοπολιτισμικό πλαίσιο**Μ. Ξεντίδου¹ & Ι. Μίχος²¹*Πανεπιστήμιο Δυτικής Μακεδονίας*, ²*Αριστοτέλειο Πανεπιστήμιο Θεσσαλονίκης***Επιπολιτισμικοί προσανατολισμοί για μεταναστευτική ομάδα χαμηλού status σε διομαδικό και διαπροσωπικό επίπεδο. Η συμβολή ιδεολογικών και διομαδικών παραμέτρων**Δ. Τσουβέλας & Β. Παυλόπουλος*Εθνικό και Καποδιστριακό Πανεπιστήμιο Αθηνών***Η διαμόρφωση της ταυτότητας και οι εκπαιδευτικές παιδιών προσφυγικής προέλευσης**Χ. Γιατρούδη & Σ. Παπασταθόπουλος*Πανεπιστήμιο Ιωαννίνων***14:30-16:00 Αναρτημένες ανακοινώσεις II****ΧΩΡΟΣ Α****ΕΝΟΤΗΤΑ ΑΝΑΡΤΗΜΕΝΩΝ ΑΝΑΚΟΙΝΩΣΕΩΝ 8****Θεραπευτικές προσεγγίσεις****Η σχέση της οικογενειακής λειτουργικότητας με τις διαδικές στρατηγικές διαχείρισης του στρες και την καταθλιπτική συμπτωματολογία**Κ. Κούτρα, Α. Πασχαλίδου, Α. Τσαπάρα & Μ. Μεφρούτ*Πανεπιστήμιο Κρήτης***Η Hatha Yoga ως εργαλείο πρόληψης και βελτίωσης της ψυχικής υγείας των Ελλήνων, κατά την διάρκεια και μετά την πανδημία του Covid-19**Π. Ελευθεριάδου, Κ. Αγάς & Α. Ζικούλη*Metropolitan College***Διερεύνηση της αντίληψης των παρελθοντικών εμπειριών στην εμφάνιση της πρώιμης καταθλιπτικής συμπτωματολογίας**Ε. Ι. Ρώμπαπα¹, Ο. Σιδηροπούλου¹ & Σ. Μ. Σιδηροπούλου²¹*Μητροπολιτικό Κολλέγιο*, ²*Walden University***Εφαρμογή και αποτελεσματικότητα του απαρτιωτικού ψυχολογικού προγράμματος (I.P.T.) σε ασθενείς με σχιζοφρένεια**Α. Πούλου, Φ. Αναγνωστόπουλος, Α. Βατάκη & Ρ. Μέλλον*Πάντειο Πανεπιστήμιο Κοινωνικών και Πολιτικών Επιστημών***Το προφίλ των προσερχομένων νεαρών ενηλίκων (18 – 25 ετών) στο Α.Ψ.Κ.**Φ. Καλαβριζιώτη, Χ. Τερλίδου, Α. Κελάκης & Ι. Κ. Τσέγκος*Ανοικτό Ψυχοθεραπευτικό Κέντρο***Η συνεισφορά της ανάλυσης συνομιλίας στη μελέτη της ψυχοθεραπευτικής εποπτείας**Δ. Γιβροπούλου¹, Ε. Τσέλιου¹, Γ. Αμπακούμκιν¹ & Ε. Γεωργάκα²¹*Πανεπιστήμιο Θεσσαλίας*, ²*Αριστοτέλειο Πανεπιστήμιο Θεσσαλονίκης*

Η συνθετική θεώρηση του συμπτώματος των κρίσεων πανικού ενήλικα άνδρα σε μακροχρόνια θεραπεία μέσα από τους 'φακούς' «συστημική προσέγγιση-θεωρία συναισθηματικού δεσμού-Martel Meo μέθοδος για συναισθηματική αυτορρύθμιση»: Μια μελέτη περίπτωσης

A. Παπαϊωάννου-Σπυρούλια

Ψυχοησίδα – Κέντρο Συμβουλευτικής, Ψυχοθεραπείας, Εποπτείας, Έρευνας & Εκπαίδευσης

Ο ρόλος της παρορμητικής επιθετικής συμπεριφοράς στον αυτοκτονικό ιδεασμό στην σχιζοφρένεια

E. Σαλαπάτα

Πάντειο Πανεπιστήμιο Κοινωνικών και Πολιτικών Επιστημών

Αντιμετωπίζοντας το άγχος της δημόσιας ομιλίας μέσω εικονικής πραγματικότητας:

Αξιολόγηση νέων κατευθύνσεων στους μηχανισμούς θεραπείας έκθεσης

Θ. Κωνσταντίνου, M. Θεοδώρου & Γ. Παναγιώτου

Πανεπιστήμιο Κύπρου

Κατάθλιψη, αγχώδεις διαταραχές και φύλο. Οι αντιλήψεις των ειδικών ψυχικής υγείας

M. Π. Μωραΐτη

Αριστοτέλειο Πανεπιστήμιο Θεσσαλονίκης

Αποτελεσματικότητα της CBT σε ασθενείς Ψυχιατρικού Τμήματος Γενικού Νοσοκομείου

M. Γιαννακοπούλου & M. Φιστέ

Aegean College

Η αφήγηση μύθων και ιστοριών με δραματικές τεχνικές ως εργαλείο ψυχολογικής υποστήριξης σε ασθενείς με καρκίνο

B. Τσιανίκα

EPT

Υβριδική βιωματική ομάδα Δραματοθεραπείας/Ψυχοδράματος με θέμα “η καθημερινότητα στην πανδημία του covid19” σε εργαζόμενους - E.Κε.Ψ.Υ.Ε

Κ. Εικοσιπεντάπαρχου¹ & Ι. Κατερίνης²

¹Ελληνικό Κέντρο Ψυχικής Υγιεινής και Ερευνών - E.Κε.Ψ.Υ.Ε, ²Οργανισμός Κατά των Ναρκωτικών -Ο.ΚΑ.ΝΑ

Ο θεραπευτικός ρόλος της ποίησης

Σ. Δημοπούλου-Μιχαλοπούλου

Εθνικό Καποδιστριακό Πανεπιστήμιο Αθηνών

Το βίωμα των θεραπευτών δουλεύοντας με θύτες ενδοοικογενειακής βίας

A. Θεοδωρόπουλος

Μητροπολιτικό Κολλέγιο

Τυχαίοποιημένη κλινική μελέτη για την αξιολόγηση ψυχολογικής παρέμβασης με θετική ενίσχυση στην καρδιακή αποκατάσταση

A. Πίτζα¹, Π. Κορδοτύτς², M. Al Shamari¹, Δ. Δελής¹, B. Λιναρδάτου³, E. Τσαγκαράκης², Ι. Βασιλειάδης¹, N. Ροβίνα¹, Σ. Νανάς¹ & E. Καρατζάνος¹

¹Εθνικό Καποδιστριακό Πανεπιστήμιο Αθηνών, ²Πάντειο Πανεπιστήμιο Κοινωνικών και Πολιτικών Επιστημών, ³ΓΝΑ

Γ. Γεννηματάς

Γνωσιακή-συμπεριφορική θεραπεία για σεξουαλικούς παραβάτες

Π. Πλαστήρα

Χωρίς φορέα εργασίας

ΧΩΡΟΣ Β

ΕΝΟΤΗΤΑ ΑΝΑΡΤΗΜΕΝΩΝ ΑΝΑΚΟΙΝΩΣΕΩΝ 9

Θετική Ψυχολογία

Θετική παρέμβαση σε υγειονομικό προσωπικό για άγχος, στρες και κατάθλιψη με τη χρήση του DASS-21

F. Kambo¹, Χ. Μαγνή¹ & Σ. Μ. Σιδηροπούλου²

¹Μητροπολιτικό Κολλέγιο, ²Walden University

Πεποιθήσεις για την συμβολή του Coaching στην προσωπική ανάπτυξη και πρόληψη της βίας στην εργασία

M. Ντρέκο¹ & Σ. Μ. Σιδηροπούλου²

¹Μητροπολιτικό Κολλέγιο, ²Walden University

Ποιοτική διερεύνηση πεποιθήσεων γονέων για το parent coaching.Γ. Μακρής¹, Χ. Μπιμπίτσος¹ & Σ.Μ. Σιδηροπούλου²*¹Μητροπολιτικό Κολλέγιο, ²Walden University***Πρόγραμμα εκπαίδευσης στις θετικές δεξιότητες επικοινωνίας (TiPIS). Αποτελέσματα από την εφαρμογή του προγράμματος στα πλαίσια μονογονεϊκής οικογένειας.**Α. Παπαευαγγέλου¹, Α. Σέμκου¹, Β. Ψαραδέλλης² & Ε. Αθανασοπούλου¹*¹Κοινωνικά Κέντρα Ψυχικής Υγείας Παιδιών και Εφήβων-ΚΟΚΕΨΥΠΕ, Γ.Ν.Γ. Παπανικολάου ²Αριστοτέλειο Πανεπιστήμιο Θεσσαλονίκης***Εξ αποστάσεως αυτοφροντίδα και ενδυνάμωση των εκπαιδευτικών σε εποχές αβεβαιότητας:****Εφαρμόζοντας το ψυχοεκπαιδευτικό υλικό πρόληψης «Πρόληψη κατ' οίκον: Από το Α έως το Ω»**Α. Βαζαίου, Δ. Λοϊζου, Ι. Μπέκα & Ν. Τζοβάρια*Κέντρο πρόληψης των εξαρτήσεων και προαγωγής της ψυχοκοινωνικής υγείας «Αθηνά Υγεία»***Αίσθηση ικανοποίησης από τη ζωή, προσωπικές αξίες και στάσεις σχετικά με την πανδημία Covid-19 σε δείγμα ενηλίκων**Β. Σάμπαλης & Α. Γκαρή*Εθνικό και Καποδιστριακό Πανεπιστήμιο Αθηνών***Διερεύνηση της σχέσης μεταξύ των πέντε μεγάλων παραγόντων προσωπικότητας και της υποκειμενικής ευημερίας στην Ελλάδα κατά τη διάρκεια της πανδημίας Covid-19**Δ. Ιωάννου & Ι. Ν. Μπερατίς*The American College of Greece***The moderating role of psychological flexibility in the relationship between loneliness and well-being among young adults: A cross-sectional study**Θ. Κουλούρη & R. Geenen*Utrecht University***Η σχέση των θετικών συναισθημάτων, του νοήματος στη ζωή και της ικανοποίησης από τη ζωή. Μια μελέτη σε ενήλικο ελληνόφωνο πληθυσμό**Κ. Φλωρά*Πανεπιστήμιο Δυτικής Μακεδονίας***Τίποτα στη ζωή δεν είναι αίνιγμα**Κ. Γαβαλά*Φιλοσοφική Συμβουλευτική***Η σχέση μεταξύ της ενδοδοκτικής επίγνωσης και των χαρακτηριστικών ενσυνειδητότητας**Μ. Β. Λαλιώτη & Μ. Τζιράκη*University of York Europe Campus***Δημιουργία και ενίσχυση ενσυνειδητότητας σε μαθητικό πληθυσμό**Π. Παπαδάκη*Ιδιωτική Άσκηση Επαγγέλματος***Η σχέση της αυτοσυμπόνιας, του άγχους και της κατάθλιψης με την ποιότητα ζωής σε δείγμα ασθενών με σκλήρυνση κατά πλάκας.**Χ. Μιχάλη & Φ. Αναγνωστόπουλος*Πάντειο Πανεπιστήμιο Κοινωνικών και Πολιτικών Επιστημών***ΕΝΟΤΗΤΑ ΑΝΑΡΤΗΜΕΝΩΝ ΑΝΑΚΟΙΝΩΣΕΩΝ 10****Εξαρτητικές συμπεριφορές****Η χρήση αλκοόλ και οι διαστάσεις συναισθηματικού δεσμού ως προβλεπτικοί παράγοντες ψυχικής δυσφορίας των νεαρών ενηλίκων**Α. Κόκκαλη & Π. Παρπότης*Ευρωπαϊκό Πανεπιστήμιο Κύπρου***Προγνωστικοί παράγοντες της επιθυμίας του καπνίσματος υπό συνθήκες άγχους με τη χρήση του PASAT-C: Μέτρηση της διακύμανσης του καρδιακού ρυθμού σε καπνιστές**Τ. Φ. Αρτέμη, Γ. Παναγιώτου & Μ. Καρεκλά*Πανεπιστήμιο Κύπρου*

Η επίπτωση της νομοφοβίας (NO MOBILE PHONE phobia) σε νέους ενήλικες στην Ελλάδα:

Συγχρονική μελέτη

Ε. Βάγκα¹, Α. Λάγιου², Χ. Γναρδέλλης³ & Β. Νοταρά²

¹Ζάννειο ΕΠΑ.Λ, ²Πανεπιστήμιο Δυτικής Αττικής, ³Πανεπιστήμιο Πατρών

Δίνοντας μικρόφωνο σε μια ομάδα εφήβων: Σκέψεις και συναισθήματα σχετικά με την χρήση διαδικτύου και τις επιπτώσεις που έχει αυτό στην ζωή τους

Α. Μακροδημήτρη

City Unity College

Διερεύνηση συννοσηρότητας χρήσης ψυχοδραστικών ουσιών και ψυχικών διαταραχών και της συσχέτισης με ποιότητα ζωής χρηστών ενταγμένων σε πρόγραμμα υποκατάστασης με μεθαδόνη στην Αθήνα

Δ. Ρέντας¹, Ε. Τζανάκης¹, Σ. Παρασκευοπούλου¹ & Ο. Πολυχρονοπούλου²

¹Ελληνικό Ανοικτό Πανεπιστήμιο, ²Γενικό Νοσοκομείο Ευαγγελισμός

Οι ψυχο- κοινωνικές επιπτώσεις της πανδημίας του Covid- 19 σε γονείς ενταγμένους στο Τμήμα Οικογένειας 18 Άνω: Ποιοτική μελέτη

Σ. Κουτσούκη & Ε. Σιδεράκη

Τμήμα Οικογένειας 18 Άνω

Η σημασία της λειτουργίας του Τμήματος Οικογένειας στα πλαίσια της Μονάδας Ανεξάρτησης 18 Άνω

Σ. Κουτσούκη, Ε. Σιδεράκη & Ε. Σεφανάκη

Τμήμα Οικογένειας 18 Άνω

ΧΩΡΟΣ Γ

ΕΝΟΤΗΤΑ ΑΝΑΡΤΗΜΕΝΩΝ ΑΝΑΚΟΙΝΩΣΕΩΝ 11

Εκπαιδευτική Ψυχολογία

Agentic engagement, academic entitlement and academic self-efficacy in college students

S. Karle & I. Karayianni

The American College of Greece

Teacher attachment style, students' gender and perceived quality of teacher-student relationship

Μ. Γεωργιάτου, Σ. Διαραμέ & Α. Ε. Μιχαλοπούλου

American College of Greece

Παράγοντες που συσχετίζονται με τις προθέσεις μαθητών να ακολουθήσουν επαγγέλματα STEM από την έρευνα PISA στην Ελλάδα

Μ. Παγκρατίδου¹, Μ. Μιχαηλίδης², Β. Πιτσιά³ & Α. Καρακολίδης³

¹Technological University of Dublin, ²Πανεπιστήμιο Κύπρου, ³Educational Research Centre

Ανάπτυξη δεξιοτήτων επιχειρηματολογίας με θέμα τις αμβλώσεις

Α. Παπιώτου¹ & Κ. Ιορδάνου²

¹Θεολογική Σχολή Εκκλησίας της Κύπρου, ²UCLan Cyprus

Η βιωματική μάθηση ως μέθοδος εκπαίδευσης σε επαγγελματίες ανθρωπιστικών και κοινωνικών επιστήμων

Γ. Παναζή¹ & Α. Παμπούρη²

¹Κέντρο Συμβουλευτικής & Ψυχοθεραπείας «SoulDares», ²Πανεπιστήμιο Μακεδονίας

Το βίωμα των συχνών αλλαγών του τόπου κατοικίας και οι επιδράσεις τους στην ψυχολογική/ συναισθηματική, ψυχοκοινωνική και εκπαιδευτική-μαθησιακή λειτουργία: Μελέτη περιπτώσεων με βάση τη βιογραφική-αφηγηματική και φαινομενολογική μεθοδολογία

Χ. Παρασκευοπούλου & Μ. Πουρκός

Πανεπιστήμιο Κρήτης

Το ψυχοκοινωνικό κλίμα της τάξης σε σχέση με την ικανοποίηση, τις στάσεις προς τα μαθήματα και τον φόβο κριτικής και αποτυχίας. Ο ρόλος της συναισθηματικής νοημοσύνης, των αξιών και της αυτοαποτελεσματικότητας

Α. Παπαδημητρίου

Πρωτοβάθμια Εκπαίδευση

Η επίδραση της Συναισθηματικής Νοημοσύνης, της προσωπικότητας και της γενικής νοητικής ικανότητας στην αποτελεσματικότητα φοιτητών ελληνικών πανεπιστημίων
Χ. Σ. Καρατσιόδη & Δ. Ιορδάνογλου
Πάντειο Πανεπιστήμιο Κοινωνικών και Πολιτικών Επιστημών

ΕΝΟΤΗΤΑ ΑΝΑΡΤΗΜΕΝΩΝ ΑΝΑΚΟΙΝΩΣΕΩΝ 12

Ειδική Αγωγή

Ψυχική Ανθεκτικότητα μαθητών/τριών δημοτικού σχολείου και η συσχέτισή της με την ψυχική ανθεκτικότητα των εκπαιδευτικών
Κ. Νιαστή & Γ. Σκαρλάτος
Εθνικό και Καποδιστριακό Πανεπιστήμιο Αθηνών

ΕΝΟΤΗΤΑ ΑΝΑΡΤΗΜΕΝΩΝ ΑΝΑΚΟΙΝΩΣΕΩΝ 13

Μαθησιακές δυσκολίες

Ψυχοκοινωνική προσαρμογή παιδιών με ΔΕΠ-Υ

A. Σταύρου
Διεύθυνση Εκπαίδευσης Ν. Ιωαννίνων

A longitudinal study in receptive language skills in toddlers and children with Down syndrome and typical development. A Greek study

D. Katsarou¹ & G. Andreou²
¹University of the Aegean, ²University of Thessaly

Νευρογνωστικοί υπότυποι της αναπτυξιακής δυσλεξίας: Ο ρόλος της ηλικίας

M. Χαλμπέ, Φ. Βλάχος & Μ. Λουάρη
Πανεπιστήμιο Θεσσαλίας

Accommodations in reading comprehension assessment in English as a foreign language for students with specific reading disability

Γ. Ανδρέου & Π. Αθανασιάδου
Πανεπιστήμιο Θεσσαλίας

Ψυχοεκπαιδευτικές παρεμβάσεις σε μαθητή με σύνδρομο MOVART WILSON: Μελέτη περίπτωσης

Σ. Παναγιωτάκου & Α. Μπάτσου
Σχολικές Μονάδες Ειδικής Αγωγής και Εκπαίδευσης (ΣΜΕΑΕ)

Η διαφορά στις εκτιμήσεις συμπτωμάτων ψυχοπαθολογίας μεταξύ γονιών και εκπαιδευτικών για παιδιά με ΔΕΠ-Υ ή και Asperger μέσω των ψυχομετρικών εργαλείων CBCL & TRF

Ε. Ζουρνατζής & Χ. Ζουρνατζής
Ψυχολογικό Κέντρο «Ψυχάγειν»

ΕΝΟΤΗΤΑ ΑΝΑΡΤΗΜΕΝΩΝ ΑΝΑΚΟΙΝΩΣΕΩΝ 14

Διαταραχή Αυτιστικού Φάσματος

Γονείς παιδιών με Διαταραχή Αυτιστικού Φάσματος (ΔΑΦ): Επίδρασεις της συντροφικής, της γονικής και της αδερφικής σχέσης

Μ. Κυπριωτάκη, Μ. Μαρκοδημητράκη, Α. Μαρινάκης, Γ. Μαρινάκης & Γ.Ν. Φιοράκης
Πανεπιστήμιο Κρήτης

Επιδημιολογική μελέτη της Διαταραχής Αυτιστικού Φάσματος σε παιδιά ηλικίας 2-17 ετών κατά τα έτη 2019-2020-2021 στην Ελλάδα

Ρ. Κουζνέτσωβ¹, Σ. Μουλινόσ², Π. Αγγελόπουλος³, Ι. Δημάκος¹, Φ. Γουρζής¹ & Ε. Γελαστοπούλου¹
¹Πανεπιστήμιο Πατρών, ²Ιόνιο Πανεπιστήμιο, ³Εθνικό Μετσόβιο Πολυτεχνείο

ΕΝΟΤΗΤΑ ΑΝΑΡΤΗΜΕΝΩΝ ΑΝΑΚΟΙΝΩΣΕΩΝ 15

Διαστάσεις του Εκφοβισμού

Κοινωνικοποίηση και σχολικός εκφοβισμός σε παιδιά με ΔΕΠΥ στην Κύπρο

Ν. Λοϊζίδου-Ιερείδου & Χ. Γκαϊδατζή
Frederick University

Το φαινόμενο του κυβερνο-εκφοβισμού κατά την περίοδο του COVID: Οι πεποιθήσεις των νέων

A. Ασράφ – Νεσάντ¹ & Σ. Μ. Σιδηροπούλου²

¹Μητροπολιτικό Κολλέγιο, ²Walden University

Ηλεκτρονικός εκφοβισμός, φιλικές σχέσεις και κοινωνικό άγχος εφήβων μαθητών/τριών

E. Ανδρέου & Π. Μούτσελου

Πανεπιστήμιο Θεσσαλίας

Οι απόψεις και οι εμπειρίες των μαθητών του Ενιαίου Ειδικού Επαγγελματικού Γυμνασίου - Λυκείου Ελευσίνας για τη σχολική βία και τον εκφοβισμό

Π. Μαραζάκη & Μ. Οικονόμου

Ενιαίο Ειδικό Επαγγελματικό Γυμνάσιο - Λύκειο Ελευσίνας

16:00-17:30 Θεματική συνεδρία 38 (ΑΜΦΙΘΕΑΤΡΟ 2)

Η μητρότητα υπό ψυχολογική δοκιμασία

Προεδρείο: **Θ. Κοκκινάκη**

Πανεπιστήμιο Κρήτης

Το βίωμα της απουσίας μητρότητας από επιλογή μέσα στον σύγχρονο κοινωνικό δεσμό υπό το πρίσμα της προσωπικής ιστορίας

Μ. Σιδηροπούλου

Εθνικό και Καποδιστριακό Πανεπιστήμιο Αθηνών

Άγχος και κατάθλιψη γονέων των οποίων τα νεογνά γεννήθηκαν πολύ πρόωρα και νοσηλεύτηκαν στην μονάδα εντατικής νοσηλείας νεογνών

I. Ιωάννου & Α. Γιώτσα

Πανεπιστήμιο Ιωαννίνων

Covid-19 κατά την περιγεννητική περίοδο: Η σχέση μεταξύ των ανησυχιών σχετικά με την πανδημία και της οικογενειακής λειτουργικότητας, της δυαδικής αντιμετώπισης του στρες, της αντιλαμβανόμενης κοινωνικής υποστήριξης και της μεταγεννητικής κατάθλιψης

Θ. Κοκκινάκη¹, Κ. Κούτρα¹, Ο. Μιχοπούλου¹, Ν. Αναγνωστάτου¹, Λ. Χατζηράκη², Π. Κοκαρίδα¹ & Ε. Χατζηδάκη¹

¹Πανεπιστήμιο Κρήτης, ²Γενικό Νοσοκομείο Χανίων

Περιγεννητική ψυχική υγεία: Επίπεδα κοινωνικής υποστήριξης και συμπτωματολογία επιλόχειας κατάθλιψης, και άγχους λεκωίδων κατά τη διάρκεια της πανδημίας COVID-19 στην Ελλάδα

Δ. Κελαποστόλου¹, Α. Σπυροπούλου², Β. Ευσταθίου², Α. Λεονάρδου², I. Ζέρβας² & Ε. Βούσουρα²

¹Deree-Αμερικανικό Κολλέγιο Ελλάδας, ²Εθνικό και Καποδιστριακό Πανεπιστήμιο Αθηνών

16:00-17:30 Συμπόσιο Κλάδου Γνωστικής Ψυχολογίας (ΑΜΦΙΘΕΑΤΡΟ 3)

Η επίδραση γνωστικών παραγόντων στην αλλαγή των αντιλήψεων υποψήφιων εκπαιδευτικών για τη μάθηση και τη διδασκαλία

Οργανωτές / Πρόεδροι: **Ε. Σκοπελίτη¹ & Ν. Κυριακοπούλου²**

¹Πανεπιστήμιο Πατρών, ²Εθνικό και Καποδιστριακό Πανεπιστήμιο Αθηνών

Συζητητές: **Ε. Γωνίδα¹ & Ν. Μακρής²**

¹Αριστοτέλειο Πανεπιστήμιο Θεσσαλονίκης, ²Δημοκρίτειο Πανεπιστήμιο Θράκης

Οι εκπαιδευτικές πεποιθήσεις των υποψήφιων εκπαιδευτικών για την αυτορρυθμιζόμενη μάθηση και η αλλαγή τους κατά τη διάρκεια των σπουδών τους

E. Σκοπελίτη¹, Ν. Κυριακοπούλου² & Σ. Βοσνιάδου³

¹Πανεπιστήμιο Πατρών, ²Εθνικό και Καποδιστριακό Πανεπιστήμιο Αθηνών, ³Flinders University

Οι επιστημικές πεποιθήσεις υποψήφιων εκπαιδευτικών ως μέρος του συστήματος των εκπαιδευτικών πεποιθήσεών τους για την αυτορρυθμιζόμενη μάθηση

Ν. Κυριακοπούλου¹ & Ε. Σκοπελίτη²

¹Εθνικό και Καποδιστριακό Πανεπιστήμιο Αθηνών, ²Πανεπιστήμιο Πατρών

Η συνεισφορά εργαλείων μεταγνωστικής ενημερότητας στη διδασκαλία «με» μεταγνώση

Μ. Κουλιανού¹, Σ. Σαμαρτζή¹, Κ. Μαστροθανάσης² & Π. Ρούσσος³

¹Πάντειο Πανεπιστήμιο Κοινωνικών και Πολιτικών Επιστημών, ²Πανεπιστήμιο Αιγαίου, ³Εθνικό και Καποδιστριακό Πανεπιστήμιο Αθηνών

16:00-17:30 Θεματική συνεδρία 39 (ΑΙΘΟΥΣΑ Α1)**Η Ψυχική Υγεία υπό το κράτος της πανδημίας**Προεδρείο: **Α. Καλαϊτζάκη***Ελληνικό Μεσογειακό Πανεπιστήμιο***Ψυχολογικές συνέπειες της πανδημίας COVID-19: Αποτελέσματα συστηματικής έρευνας δύο ετών**Α. Καλαϊτζάκη¹, Α. Ταμιωλάκη¹, Γ. Τσούβελος² & Γ. Κωνσταντακόπουλος^{2,3}¹*Ελληνικό Μεσογειακό Πανεπιστήμιο, ²Εθνικό και Καποδιστριακό Πανεπιστήμιο Αθηνών, ³University College London***Ατομικοί ψυχολογικοί μηχανισμοί προσαρμογής και έκφρασης χαρακτηριστικών οριακής προσωπικότητας σε νέες γυναίκες υπό πανδημία COVID – 19**

Ε. Τσαγκράκης

*Πάντειο Πανεπιστήμιο Κοινωνικών και Πολιτικών Επιστημών***Διερεύνηση του αντίκτυπου που επιφέρει η νόσος SARS-CoV-2 σε ασθενείς με ψυχική νόσο**Μ. Πρίντζου¹, Γ. Κουγιουμτζής^{1,2}, Α. Καλτσούδα^{1,3} & Μ. Σοφολόγη^{1,3}¹*Ελληνικό Ανοικτό Πανεπιστήμιο, ²Εθνικό και Καποδιστριακό Πανεπιστήμιο Αθηνών, ³Πανεπιστήμιο Ιωαννίνων***Ο ρόλος της ευγνωμοσύνης στην ψυχική υγεία των ατόμων κατά την περίοδο του COVID-19**

Α. Σκουλούδη

*Αμερικανικό Κολλέγιο Θεσσαλονίκης (ACT) - Ανατόλια***Η επίδραση της κοινωνικής αποστασιοποίησης κατά την πανδημία του ιού SARS-CoV-2 στην ποιότητα ζωής των ψυχογριατρικών ασθενών**

Α. Τσακμάκη, Π. Κάιμαρά & Ζ. Χαβίρας

*Γενικό Νοσοκομείο Κέρκυρας***16:00-17:30 Θεματική συνεδρία 40 (ΑΙΘΟΥΣΑ Α4)****Οργανωσιακή Ψυχολογία: Εξουσία, απόδοση και δημιουργικότητα**Προεδρείο: **Φ. Κοκκινάκη***Οικονομικό Πανεπιστήμιο Αθηνών***Η ενσώματη διάσταση της καλλιτεχνικής δημιουργικότητας**Α. Αποστολοπούλου & Φ. Ίσαρη*Εθνικό και Καποδιστριακό Πανεπιστήμιο Αθηνών***Η καταχρηστική εξουσία στην Ελλάδα, δεν είναι ένα «low base rate» φαινόμενο στην πραγματικότητα**

Λ. Ζαμπετάκης

*Πανεπιστήμιο Κρήτης***Κυριαρχία και μονολιθικότητα: Η σύνδεση μεταξύ βιωμένης διαπροσωπικής κυριαρχίας και αποκλίνουσας σκέψης**Ε. Βασιλικός¹, Α. Ορφανίδης², Κ. Κολοβού², Χ. Χιώτη², Χ. Σαμουρκασίδης² & Β. Μπίρλη¹¹*Πανεπιστήμιο Δυτικής Αττικής, ²Εθνικό και Καποδιστριακό Πανεπιστήμιο Αθηνών***Οργανωσιακός ανασχεδιασμός μιας ανεξάρτητης διοικητικής αρχής, διερεύνηση των σχέσεων ανάμεσα στην εργασιακή δέσμευση, στην αντίσταση και στην εργασιακή απόδοση**Ρ. Λεμονάκη¹ & Β. Κέφνης²¹*Εθνική Επιτροπή Τηλεπικοινωνιών και Ταχυδρομείων, ²Πάντειο Πανεπιστήμιο Κοινωνικών και Πολιτικών Επιστημών***Εταιρική κοινωνική ανευθυνότητα: Ο ρυθμιστικός ρόλος της πολιτισμικής αυστηρότητας - χαλαρότητας στις αποκρίσεις των καταναλωτών**Ε. Παπαδημητρίου & Φ. Κοκκινάκη*Οικονομικό Πανεπιστήμιο Αθηνών***16:00-17:30 Συμπόσιο 28 (ΑΙΘΟΥΣΑ Β1)****ΑΛΓΕΑ: Μια πολυεπίπεδη μελέτη εξέτασης ψυχολογικών μηχανισμών και παρεμβάσεων προσαρμογής στον χρόνιο πόνο**Οργανωτής / Πρόεδρος: **Β. Βασιλείου***Πανεπιστήμιο Οξφόρδης, Εθνικό και Καποδιστριακό Πανεπιστήμιο Αθηνών*Συζητητές: **Ε. Καραδήμας¹ & Μ. Καρακλά²**¹*Πανεπιστήμιο Κρήτης, ²Πανεπιστήμιο Κύπρου*

Η σχέση των διασχιστικών συμπτωμάτων με τον χρόνιο πόνο και την προσαρμογή στην ασθένεια

Μ. Φλουρά¹, Μ. Καρεκλά², Α. Σίμος¹, Κ. Χατήρα¹ & Ε. Καραδήμας¹

¹Πανεπιστήμιο Κρήτης, ²Πανεπιστήμιο Κύπρου

Νευρωνικές συσχετίσεις εγκεφάλου με ψυχολογικούς μηχανισμούς διαχείρισης πόνου: Μια μελέτη fMRI σύγκρισης εγκεφάλων ατόμων με πονοκεφάλους έναντι υγιών ενηλίκων

Μ. Καρεκλά¹, Β. Βασιλείου^{2,3} & Ν. Κωνσταντίνου⁴

¹Πανεπιστήμιο Κύπρου, ²Πανεπιστήμιο Οξφόρδης, ³Εθνικό και Καποδιστριακό Πανεπιστήμιο Αθηνών,

⁴Τεχνολογικό Πανεπιστήμιο Κύπρου

Η αποτελεσματικότητα και οι μηχανισμοί δράσης μιας ομαδικής παρέμβασης 8 συνεδριών με βάση την Θεραπεία Αποδοχής και Δέσμευσης για πρωτοπαθείς πονοκεφάλους: Κλινική τυχαίοποιημένη μελέτη

Β. Βασιλείου^{1,2}, Μ. Καρεκλά³, Ε. Καραδήμας⁴, Γ. Χρήστου⁵ & Σ. Παπακώστας⁵

¹Πανεπιστήμιο Οξφόρδης, ²Εθνικό και Καποδιστριακό Πανεπιστήμιο Αθηνών, ³Πανεπιστήμιο Κύπρου,

⁴Πανεπιστήμιο Κρήτης, ⁵Ινστιτούτο Νευρολογίας & Γενετικής Κύπρου

16:00-17:30 Θεματική συνεδρία 41 (ΑΙΘΟΥΣΑ Β3)

Γλωσσική ανάπτυξη και αποκλίσεις: Παρεμβάσεις

Προεδρείο: **Α. Ευθυμίου**

Πάντειο Πανεπιστήμιο Κοινωνικών και Πολιτικών Επιστημών

Η πρόληψη και έγκαιρη παρέμβαση στις μαθησιακές δυσκολίες: Η συμβολή της μορφολογικής επίγνωσης στο πλαίσιο ενός διδακτικού προγράμματος για μαθητές Β΄ δημοτικού σε υψηλή επικινδυνότητα για διάγνωση με μαθησιακές δυσκολίες

Α. Παπακώστας¹, Φ. Αντωνίου¹, Α. Ράλλη¹ & Σ. Παντελιάδου²

¹Εθνικό και Καποδιστριακό Πανεπιστήμιο Αθηνών, ²Αριστοτέλειο Πανεπιστήμιο Θεσσαλονίκης

Η εμπλοκή των αδελφών σε παρεμβάσεις για την ανάπτυξη του γραμματισμού σε παιδιά με αναπηρία ή/και ειδικές εκπαιδευτικές ανάγκες: Μία συστηματική ανασκόπηση

Γ. Μαρινάκης, Α. Μαρινάκης, Μ. Μαρκοδημητράκη & Μ. Κυπριωτάκη

Πανεπιστήμιο Κρήτης

Πρόγραμμα παρέμβασης: Ενίσχυση της αναγνωστικής κατανόησης και της γραπτής έκφρασης μαθητών με ειδικές μαθησιακές δυσκολίες

Β. Κόκκαλη, Φ. Αντωνίου, Α. Καμπούρη, Α. Κελεσίδη & Μ. Μηρακούδακη

Εθνικό και Καποδιστριακό Πανεπιστήμιο Αθηνών

Ορθογραφική δεξιότητα παιδιών με ΕΜΔ: Μετα-ανάλυση και εφαρμογή προγραμμάτων παρέμβασης

Κ. Φραγκούλη¹, Φ. Αντωνίου¹, Α. Μουζάκη² & Α. Ράλλη¹

¹Εθνικό και Καποδιστριακό Πανεπιστήμιο Αθηνών, ²Πανεπιστήμιο Κρήτης

16:00-17:30 Θεματική συνεδρία 42 (ΑΙΘΟΥΣΑ Β5)

Θεραπευτικές προσεγγίσεις 2

Προεδρείο: **Β. Καραμανώλη**

Στρατιωτική Σχολή Ευελπίδων

Παρουσίαση περίπτωσης εφαρμογής συνθετικής ψυχοθεραπείας

Α. Σαχλάμ-Τσουκού & Μ. Κορρέ

Αμερικάνικο Κολλέγιο Ελλάδος

Η συμβολή των παραμυθιών στην ψυχοθεραπευτική διαδικασία: Μια Gestalt προσέγγιση

Β. Καραμανώλη

Στρατιωτική Σχολή Ευελπίδων

Η οπτική των θεραπευόμενων για τους σημαντικούς θεραπευτικούς παράγοντες της συνθετικής συστημικής ομαδικής θεραπείας τους: Μια φαινομενολογική προσέγγιση

Α. Τραβασάρος & Α. Παπαστυλιανού

Εθνικό και Καποδιστριακό Πανεπιστήμιο Αθηνών

Λειτουργία μίας ψυχαναλυτικής εποπτικής ομάδας («work discussion group») ως ομάδας ομοτίμων στο χώρο της προσχολικής εκπαίδευσης

Θ. Αντύπα & Λ. Αναγνωστάκη

Εθνικό και Καποδιστριακό Πανεπιστήμιο Αθηνών

16:00-17:30 Θεματική συνεδρία 43 (ΑΙΘΟΥΣΑ Γ1)**Πολιτική Ψυχολογία και Ιδεολογία**Προεδρείο: **Α. Πετκανοπούλου**

Πανεπιστήμιο Κρήτης

Όψεις της διαφορετικότητας: Ιδεολογικές εντάσεις στον καθημερινό λόγο γύρω από την κοινωνική κατηγοριοποίησηΣ. Διαμαντή¹, Τ. Ιατρίδης¹ & Ε. Καδιανάκη²¹Πανεπιστήμιο Κρήτης, ²Πανεπιστήμιο Κύπρου**«Ναι» ή «όχι» στην Ευρωπαϊκή Ένωση; Διεργασίες κοινωνικών επιρροών στον κοινοβουλευτικό λόγο για το δημοψήφισμα του 2015**Α. Δέα & Γ. Προδρομίτης

Πάντειο Πανεπιστήμιο Κοινωνικών και Πολιτικών Επιστημών

Εξουδετερώνοντας το αίσθημα με συναίσθημα: Ρητορικές τακτικές από την κυβέρνηση της Ν.Δ.Α. Σιδέρης

Πανεπιστήμιο Ιωαννίνων

Αντιλήψεις για την οικονομική ανισότητα ως απειλητική και ως άδικη και οι σχέσεις τους με κοινωνικοοικονομικές και ιδεολογικές μεταβλητέςΑ. Γρίβα¹, Κ. Πετκανοπούλου², Φ. Βλαστού³, Ε. Garcia-Sanchez⁴, R. Rondriquez Bailón⁴ & G. Willis Sánchez⁴¹Πάντειο Πανεπιστήμιο Κοινωνικών και Πολιτικών Επιστημών, ²Πανεπιστήμιο Κρήτης, ³Εθνικό Μετσόβιο Πολυτεχνείο, ⁴University of Granada**17:30-18:00 Απογευματινός καφές (Εξωτερικός χώρος ΣΚ II και Ημιώροφος)****18:00-19:30 Συμπόσιο Κλάδου Κλινικής Ψυχολογίας & Ψυχολογίας της Υγείας (ΑΜΦΙΘΕΑΤΡΟ 2)**Οργανωτής / Πρόεδρος: **Η. Κουρκούτας**

Πανεπιστήμιο Κρήτης

Συζητήτρια: **Α. Καλαντζή-Αζίζι**

Εθνικό και Καποδιστριακό Πανεπιστήμιο Αθηνών

«Ξένος στον εαυτό μου»: Ψυχική απόσχιση ως μετατραυματικό σύμπτωμα σε θύτες και θύματα σχολικού εκφοβισμού και γονικοί τύποι δεσμούΣ. Πλεξουσάκης & Η. Κουρκούτας

Πανεπιστήμιο Κρήτης

Ψυχολογικές συνέπειες της πανδημίας COVID-19: Αποτελέσματα συστηματικής έρευνας δύο ετώνΑ. Καλαϊτζάκη¹, Α. Τριμιωλάκη¹, Γ. Τσουβέλας¹ & Γ. Κωνσταντακόπουλος^{2,3}¹Ελληνικό Μεσογειακό Πανεπιστήμιο, ²Εθνικό και Καποδιστριακό Πανεπιστήμιο Αθηνών, ³University College London**Η μετατραυματική ανάπτυξη και ευημερία των ληπτών υπηρεσιών ψυχικής υγείας στη διάρκεια της πανδημίας COVID-19**Β. Γιωσιδίη¹, Α. Φραγκούλη², Δ. Ταγάρ¹, Δ. Κατσούδα² & Π. Φίτσιου²¹Πάντειο Πανεπιστήμιο Κοινωνικών και Πολιτικών Επιστημών, ²Εταιρία Κοινωνικής Ψυχιατρικής Π. Σκαελλαρόπουλος**Η τραυματοθεραπεία EMDR: Τεκμηρίωση και αποτελεσματικότητα**Γ. Τσουβέλας^{1,2}¹Εθνικό και Καποδιστριακό Πανεπιστήμιο Αθηνών, ²EMDR-Hellas**18:00-19:30 Θεματική συνεδρία 44 (ΑΜΦΙΘΕΑΤΡΟ 2)****Διαταραχή Αυτιστικού Φάσματος**Προεδρείο: **Ε. Ζιώρη**

Πανεπιστήμιο Ιωαννίνων

Η κατάκτηση της μη ενεργητικής μορφολογίας από παιδιά με διαταραχές αυτιστικού φάσματος και παιδιά προσχολικής ηλικίας.Θ. Χρίστου & Μ. Μαστροπαύλου

Πανεπιστήμιο Ιωαννίνων

Άδηλη μάθηση σε παιδιά και εφήβους με και χωρίς Διαταραχές Αυτιστικού ΦάσματοςA. Ζήβα & E. Ζιώρη*Πανεπιστήμιο Ιωαννίνων***Τα ψηφιακά παιχνίδια ως μέσον αντιμετώπισης κοινωνικών και συναισθηματικών ελλειμμάτων παιδιών με ΔΑΦ: Ερευνητική μελέτη μετα-ανάλυσης**M. Δουλγεράκη, X. Παρπούλα & Σ. Σαμαρτζή*Πάντειο Πανεπιστήμιο Κοινωνικών και Πολιτικών Επιστημών***Η δυνατότητα πρόσληψης του μεταφορικού λόγου από παιδιά με Υψηλής Λειτουργικότητας Αυτισμό**Γ. Κριτωτάκης¹ & E. Μορφίδη²*¹Υπουργείο Παιδείας και Θρησκευμάτων, ²Πανεπιστήμιο Ιωαννίνων***18:00-19:30 Θεματική συνεδρία 45 (ΑΙΘΟΥΣΑ Α1)****Γλωσσομάθεια και μνημονικές λειτουργίες**Προεδρείο: **E. Μασούρα***Αριστοτέλειο Πανεπιστήμιο Θεσσαλονίκης***Η επίδραση του επιπέδου της γλωσσομάθειας στην προκλητή λήθη με ανάσχυση:****Μια διερεύνηση με αγγλομαθείς ενήλικες στην Ελλάδα**B. Καραγιώργου¹, E. Μασούρα² & Γ. Κιοσέογλου²*¹Υπουργείο Παιδείας & Θρησκευμάτων, ²Αριστοτέλειο Πανεπιστήμιο Θεσσαλονίκης***Η σχέση των επιτελικών λειτουργιών και της εργαζόμενης μνήμης με την ποιότητα των γραπτών κειμένων μαθητών των δύο τελευταίων τάξεων του Δημοτικού σχολείου**A. Κρετσόβαλη & A. Αϊδίνης*Αριστοτέλειο Πανεπιστήμιο Θεσσαλονίκης***Διερεύνηση του ρόλου της εργαζόμενης μνήμης στην κατανόηση ΑΠ-Υποκειμένου και ΑΠ-Αντικειμένου σε παιδιά τριών ηλικιακών ομάδων**Γ. Καραβασίλης & K. Διακογιώργη*Πανεπιστήμιο Πατρών***Ο ρόλος της εργαζόμενης μνήμης και του μορφωτικού επιπέδου στη μορφοσυντακτική παραγωγή ρηματικών τύπων**E. Μασούρα¹, I. Δόση², B. Φυνδάνης³ & E. Χατζηαδάμου¹*¹Αριστοτέλειο Πανεπιστήμιο Θεσσαλονίκης, ²Δημοκρίτειο Πανεπιστήμιο Θράκης, ³Τεχνολογικό Πανεπιστήμιο Κύπρου***18:00-19:30 Θεματική συνεδρία 46 (ΑΙΘΟΥΣΑ Α4)****Θεωρίες συνωμοσίας έναντι επιστημονικού λόγου**Προεδρείο: **A. Σιδηροπούλου***Εθνικό και Καποδιστριακό Πανεπιστήμιο Αθηνών***Είναι όλοι οι επιστήμονες εξίσου αξιόπιστοι; Η εμπιστοσύνη στον ειδικό καθ' όλη την διάρκεια της ενήλικης ζωής**T. Γεωργιάδου & Δ. Πνευματικός*Πανεπιστήμιο Δυτικής Μακεδονίας***Εκπαιδευμένοι στις συνωμοσίες; Πρόβλεψη πεποιθήσεων σε θεωρίες συνωμοσίας, ορθολογικότητας/ αντικειμενικότητας και αντιλήψεων εκπαιδευτικών για τις συνωμοσιολογικές πεποιθήσεις των μαθητών τους σε 3 χώρες**Θ. Γκινόπουλος¹, S. Delouvee² & M. Pantazi³*¹Πανεπιστήμιο Κρήτης, ²Rennes University, ³University Libre de Brussels***Ποιοι πιστεύουν σε θεωρίες συνωμοσίας για την COVID-19; Χαρακτηριστικά που συνθέτουν το προφίλ των επιρρεπών στη συνωμοσιολογία πολιτών**M. Λιναρδάτου, M. Χαραλαμπίδου, A. Σιδηροπούλου & M. Ντάβου*Εθνικό και Καποδιστριακό Πανεπιστήμιο Αθηνών***Έλεγχος και Σύγκρουση: Μια ποιοτική μελέτη των θεωριών συνωμοσίας στην Ελλάδα ως κοινωνικών αναπαραστάσεων**A. Δημάκης & Ξ. Χρυσόχοου*Πάντειο Πανεπιστήμιο Κοινωνικών και Πολιτικών Επιστημών*

18:00-19:30 Συμπόσιο 29 (ΑΙΘΟΥΣΑ Β1)

Γλωσσική ανάπτυξη και γνωστικές δεξιότητες παιδιών από την προσχολική, σχολική και εφηβική ηλικία με διαφορετικά αναπτυξιακά προφίλ

Οργανώτρια / Πρόεδρος: **Α. Ράλλη**

Εθνικό και Καποδιστριακό Πανεπιστήμιο Αθηνών

Συζητήτρια: **Κ. Διακογιώργη**

Πανεπιστήμιο Πατρών

Οι δεξιότητες προφορικού λόγου και γραμματισμού παιδιών προσχολικής ηλικίας με διαφορετικά αναπτυξιακά προφίλ πριν από την είσοδό τους στο δημοτικό σχολείο

Δ. Τσαούση, Α. Ράλλη, Π. Ρούσσος & Φ. Αντωνίου

Εθνικό και Καποδιστριακό Πανεπιστήμιο Αθηνών

Η γλωσσική επεξεργασία κατά την κατάκτηση λεξιλογίου από παιδιά προσχολικής ηλικίας

Α. Σαρτζετάκη

Εθνικό και Καποδιστριακό Πανεπιστήμιο Αθηνών

Η σχέση ανάμεσα στις επιτελικές λειτουργίες και τον προφορικό λόγο σε παιδιά με και χωρίς ΑΓΔ στην προσχολική ηλικία

Ε. Καλλιοντζή¹, Α. Ράλλη¹, Π. Ρούσσος¹ & Ο. Παλκικάρα²

¹*Εθνικό και Καποδιστριακό Πανεπιστήμιο Αθηνών*, ²*University of Warwick*

Διερευνώντας τη σχέση μεταξύ της λεκτικής κατανόησης, της εργαζόμενης μνήμης, και της ταχύτητα γραφής με την παραγωγή γραπτού λόγου σε εφήβους με διαφορετικά αναπτυξιακά προφίλ

Α. Παπαδημητρίου¹, Α. Ράλλη¹, Κ. Διακογιώργη² & Π. Ρούσσος¹

¹*Εθνικό και Καποδιστριακό Πανεπιστήμιο Αθηνών*, ²*Πανεπιστήμιο Πατρών*

18:00-19:30 Θεματική συνεδρία 47 (ΑΙΘΟΥΣΑ Β3)

Εξουθένωση και ανθεκτικότητα στον εργασιακό χώρο

Προεδρείο: **Α. Μπράλλας**

Πάντειο Πανεπιστήμιο Κοινωνικών και Πολιτικών Επιστημών

Διερευνώντας τη σύνδεση μεταξύ Συναισθηματικής Νοημοσύνης, ψυχικής ανθεκτικότητας και εργασιακού στρες

Ρ. Κάρκαλου, Ι. Ν. Μπεράτης & Ρ. Φωτινάτου-Βεντουράτου

Degee-Αμερικανικό Κολλέγιο Ελλάδας

Η καινοτομική εργασιακή συμπεριφορά των εκπαιδευτικών ως συνάρτηση της αυτοαποτελεσματικότητας, της επαγγελματικής εξουθένωσης και των δυσλειτουργικών μύθων

Α. Γκοντέλος & Δ. Σταμοβλάσης

Αριστοτέλειο Πανεπιστήμιο Θεσσαλονίκης

Ο έλεγχος της αποτελεσματικότητας ενός βιωματικού προγράμματος εκπαίδευσης συναισθηματικών δεξιοτήτων σε εργαζόμενους του λιανικού εμπορίου

Α. Χρυσάφη & Μ. Πλατσίδου

Πανεπιστήμιο Μακεδονίας

Επαγγελματική εξουθένωση και δευτερογενές τραυματικό στρες σε κοινωνικούς επιστήμονες που εργάζονται σε ΜΚΟ και υποστηρίζουν πρόσφυγες/μετανάστες στην Ελλάδα

Δ. Νότα¹ & Π. Παναγιωτοπούλου²

¹*Κέντρο Παιγνιοθεραπείας Δημιουργίας και Έκφρασης «Αγγίζω»*, ²*Πανεπιστήμιο Πατρών*

19:30 Εκδηλώσεις «Τίποτα Ανθρώπινο Δε Μου Είναι Ξένο»: Προβολή των μικρού μήκους ταινιών του Νίκου Αυγουστίδη UMMI (2016) και APALLOU (2021) (ΣΚ II)

ΣΑΒΒΑΤΟ 8 ΟΚΤΩΒΡΙΟΥ 2022

08:00-20:00 Προσέλευση – Εγγραφές (Εξωτερικός χώρος ΣΚ Ι – Ισόγειο)

08:30-09:00 Πρωινός καφές (Εξωτερικός χώρος ΣΚ ΙΙ και Ημιώροφος)

09:30-11:00 Στρογγυλή Τράπεζα 3 (ΑΜΦΙΘΕΑΤΡΟ 2)

Το ψυχολογικό αποτύπωμα της πανδημίας

Προεδρείο: **Ε. Κατσαμπούρης**, *Queen Mary University of London*

Ομιλήτες/ήτριες:

Α. Ε. Μπάκου, *City, University of London*

Α. Παπουλίδη, *Πανεπιστήμιο Δυτικής Αττικής*

Π. Γκουτζάνη, *Εθνικό και Καποδιστριακό Πανεπιστήμιο Αθηνών*

Κ. Δουλγέρης, *Εθνικό και Καποδιστριακό Πανεπιστήμιο Αθηνών*

Α. Νικολοπούλου, *Εθνικό και Καποδιστριακό Πανεπιστήμιο Αθηνών*

Χ. Παναρίτης, *Εθνικό και Καποδιστριακό Πανεπιστήμιο Αθηνών*

Ε. Καρδαρά, *Ινστιτούτο Ψυχικής Υγείας Παιδιών και Ενηλίκων Π. Σακελλαρόπουλος*

09:30-11:00 Συμπόσιο 30 (ΑΜΦΙΘΕΑΤΡΟ 3)

Η απαρτιωτική προσέγγιση στη Γνωσιακή Συμπεριφοριστική Ψυχοθεραπεία παιδιών και εφήβων της Εταιρείας Γνωσιακών Συμπεριφοριστικών Σπουδών

Οργανώτρια / Πρόεδρος: **Α. Καλαντζή Αζίζι**

Ινστιτούτο Έρευνας και Θεραπείας της Συμπεριφοράς

Συζητήτριες: **Γ. Κακλαμάνη & Χ. Βαρβέρη**

Ινστιτούτο Έρευνας και Θεραπείας της Συμπεριφοράς

Παρουσίαση των συστατικών της απαρτιωτικής προσέγγισης στη Γνωσιακή Συμπεριφοριστική Ψυχοθεραπεία παιδιών και εφήβων της ΕΓΣΣ

Κ. Αγγελί

Ινστιτούτο Έρευνας και Θεραπείας της Συμπεριφοράς

Παρουσίαση περίπτωσης παιδιού με Διαταραχή Αυτιστικού Φάσματος και Ιδεοψυχαναγκαστική Διαταραχή

Κ. Σοφιανοπούλου

Ινστιτούτο Έρευνας και Θεραπείας της Συμπεριφοράς

Παρουσίαση περίπτωσης κοριτσιού με Ιδεοψυχαναγκαστική Διαταραχή και στοιχεία Ιδεοψυχαναγκαστικής Διαταραχής Προσωπικότητας

Α. Τερτίπη

Ινστιτούτο Έρευνας και Θεραπείας της Συμπεριφοράς

Παρουσίαση περίπτωσης αγοριού με γενικευμένη αγχώδη διαταραχή μέσα από τη γνωσιακή συμπεριφοριστική θεραπεία και τη θεραπεία σχημάτων

Ρ. Λάιους & Κ. Αγγελί

Ινστιτούτο Έρευνας και Θεραπείας της Συμπεριφοράς

09:30-11:00 Θεματική συνεδρία 48 (ΑΙΘΟΥΣΑ Α1)

Γλώσσα – Μαθησιακές δυσκολίες

Προεδρείο: **Γ. Μανωλίτσας**, *Πανεπιστήμιο Κρήτης*

Πραγματολογικές δεξιότητες σε παιδιά με Αναπτυξιακή Γλωσσική Διαταραχή (ΑΓΔ)

Γ. Ανδρέου¹, Β. Λυμπεροπούλου² & Β. Ασλάνογλου¹

¹*Πανεπιστήμιο Θεσσαλίας*, ²*Υπουργείο Παιδείας*

Ο ρόλος πρώιμων δεξιοτήτων προφορικού λόγου στην πρόβλεψη διαφορετικών τύπων αναγνωστικών δυσκολιών: Από την Α΄ στη Β΄ τάξη Δημοτικού

Γ. Μανωλίτσας, Ι. Γρηγοράκης, Α. Καργιωτίδης & Α. Μουζάκη

Πανεπιστήμιο Κρήτης

Η εξέλιξη - διαφοροποίηση της ορθογραφίας δυσλεξικών μαθητών από τη 2^ο έως και 6^ο τάξη Δημοτικού: Ταχύτητα γραφής, αριθμός και είδη λαθών

Β. Μωραΐτη

Πανεπιστήμιο Μακεδονίας

Εφαρμογές της τεχνολογίας στην αντιμετώπιση της δυσλεξίαςΕ. Ντρούβα¹, Α. Μπενέτου², Α. Κοτσώνη² & Α. Σταλίκας¹¹Πάντειο Πανεπιστήμιο Κοινωνικών και Πολιτικών Επιστημών, ²Ελληνική Εταιρία Θετικής Ψυχολογίας**09:30-11:00 Συμπόσιο 31 (ΑΙΘΟΥΣΑ Α4)****Ανοικτή Επιστήμη: Τι είναι, γιατί χρειάζεται και πώς μπορούμε να την επιτύχουμε**

Οργανώτρια / Πρόεδρος: Μ. Παπαδάτου-Παστού

Εθνικό και Καποδιστριακό Πανεπιστήμιο Αθηνών, Ίδρυμα Ιατροβιολογικών Ερευνών Ακαδημίας Αθηνών

Συζητήτρια: Α. Βατάκη

Πάντειο Πανεπιστήμιο Κοινωνικών και Πολιτικών Επιστημών

Κρίση αναπαραγωγιμότητας και επαναληψιμότητας στην επιστήμη: Πού είναι το πρόβλημαΜ. Παπαδάτου-Παστού^{1,2}¹Εθνικό και Καποδιστριακό Πανεπιστήμιο Αθηνών, ²Ίδρυμα Ιατροβιολογικών Ερευνών Ακαδημίας Αθηνών**Ανοικτή επιστήμη: Η απάντηση στις σύγχρονες προκλήσεις για την επιστήμη**Σ. Μαστροθεόδωρος^{1,2}¹Πανεπιστήμιο Κρήτης, ²Utrecht University**Καταχωρημένες αναφορές (registered reports): Καταπολεμώντας τη μεροληψία στις επιστημονικές δημοσιεύσεις**Α. Κ. Παπαδοπούλου^{1,2} & Μ. Παπαδάτου-Παστού^{1,2}¹Εθνικό και Καποδιστριακό Πανεπιστήμιο Αθηνών, ²Ίδρυμα Ιατροβιολογικών Ερευνών Ακαδημίας Αθηνών**Το ευρωπαϊκό πλαίσιο πολιτικών και υποδομών ανοικτής επιστήμης και οι συλλογικές δράσεις ενσωμάτωσής τους στον ελληνικό ερευνητικό ιστό**Ν. Μανωλά^{1,2}¹Ερευνητικό Κέντρο ΑΘΗΝΑ, ²OpenAIRE AMKE**Πώς να πετύχετε στον Ορίζοντα Ευρώπη: Καλές πρακτικές και εργαλεία συμμόρφωσης με τις προϋποθέσεις Ανοικτής Επιστήμης**

Ε. Παπαδοπούλου

Ερευνητικό Κέντρο ΑΘΗΝΑ

09:30-11:00 Θεματική συνεδρία 49 (ΑΙΘΟΥΣΑ Β1)**Κοινωνικές Ψυχολογικές πτυχές της μετανάστευσης: Κατανόηση και παρέμβαση**

Προεδρείο: Ε. Αδαμοπούλου, Εθνικό και Καποδιστριακό Πανεπιστήμιο Αθηνών

Δημιουργώντας διεπιστημονικούς / διεπαγγελματικούς «γενναίους χώρους»:

Πρόγραμμα εκπαίδευσης φοιτητών για την παροχή ψυχοκοινωνικής υποστήριξης προσφύγων

Ε. Αδαμοπούλου¹, S. Scheer² & M. Mondaca³¹Εθνικό και Καποδιστριακό Πανεπιστήμιο Αθηνών, ²IB University of Applied Health and Social Sciences,³Karolinska Institutet**Η σημασία της βιογραφικής ρήξης στην βιογραφική αφηγηματική προσέγγιση της ψυχολογικής έρευνας:**

Ένα παράδειγμα αφηγήσεων ζωής γυναικών προσφύγων

Δ. Βιτζηλαίος

Εθνικό και Καποδιστριακό Πανεπιστήμιο Αθηνών

Κατασκευές κοινωνικής τάξης και μετανάστευσης στο λόγο εκπαιδευτικών: Μια λογοαναλυτική προσέγγισηΑ. Δέα¹ & Α. Σαπουντζής²¹Πάντειο Πανεπιστήμιο Κοινωνικών και Πολιτικών Επιστημών, ²Δημοκρίτειο Πανεπιστήμιο Θράκης**Ο λόγος των μέσων μαζικής ενημέρωσης για τον πολιτισμό των προσφύγων στην Ελλάδα**

Κ. Δούμου & Α. Μπάκα

Αριστοτέλειο Πανεπιστήμιο Θεσσαλονίκης

09:30-11:00 Θεματική συνεδρία 50 (ΑΙΘΟΥΣΑ Β3)**Διαπροσωπικές σχέσεις: Σκοτεινές και φωτεινές πτυχές**

Προεδρείο: Γ. Στεφάνου, Πανεπιστήμιο Δυτικής Μακεδονίας

Τα εγκλήματα βίας κατά των προσώπων μέσα από μια συνθετική προσέγγιση

Ε. Ανίτση

*Πάντειο Πανεπιστήμιο Κοινωνικών και Πολιτικών Επιστημών***Διαπροσωπικές σχέσεις εκπαιδευτικών - μαθητών: Απόδοση αιτιών και συναισθήματα**Γ. Στεφάνου¹ & Κ. Αθανασιάδου²¹Πανεπιστήμιο Δυτικής Μακεδονίας, ²Ελληνικό Ανοικτό Πανεπιστήμιο**Προφίλ ατομικών πολιτισμικών προσανατολισμών φοιτητών και επιθετικότητα σχέσεων**

Ι. Βουλγαρίδου & Κ. Κόκκινος

*Δημοκρίτειο Πανεπιστήμιο Θράκης***Ο ρόλος της χαμηλής επιθυμίας για διαπροσωπικούς δεσμούς και της αφοβίας στα ψυχοπαθητικά χαρακτηριστικά και τα προβλήματα συμπεριφοράς**

Ι. Μαυρομάτης & Κ. Φάντης

*Πανεπιστήμιο Κύπρου***Έμφυλες αναπαραστάσεις για τη φιλία μαθητών/τριών γενικών λυκείων**

Β. Τσίτος & Α. Μαντόγλου

*Πάντειο Πανεπιστήμιο Κοινωνικών και Πολιτικών Επιστημών***09:30-11:00 Θεματική συνεδρία 51 (ΑΙΘΟΥΣΑ Β5)****Εξαρτητικές συμπεριφορές**

Προεδρείο: Ε. Ζιώρη, Πανεπιστήμιο Ιωαννίνων

Ατομικές διαφορές στο σύστημα ανταμοιβής μεταξύ εθισμένων και περιστασιακών χρηστών ναρκωτικών ουσιών

Α. Λαδά, G. Cacaferrri, A. Ράπτη & Λ. Κηπουρίδη

*CITY College, University of York Europe Campus***Διερεύνηση της σχέσης της αλεξιθυμίας με την έκφραση του συναισθήματος στην οικογένεια και τη συμβολοποίηση σε γονείς εφήβων-νέων χρηστών**

Λ. Κανελλοπούλου & Ε. Σούρμπα

*Εθνικό και Καποδιστριακό Πανεπιστήμιο Αθηνών***Η επίδραση της αρνητικής διάθεσης στην άδηλη μάθηση ατόμων εξαρτημένων από το αλκοόλ**Ε. Ζιώρη¹, Σ. Μπέλλος¹, Ε. Πόθος² & Σ. Δέδε³¹Πανεπιστήμιο Ιωαννίνων, ²City University of London, ³Εθνικό και Καποδιστριακό Πανεπιστήμιο Αθηνών**Μηχανισμοί ενσυνειδητότητας, αρνητικό συναίσθημα και κατανάλωση αλκοόλ: Μια σειρά πειραματικών μελετών**

Α. Ε. Μπάκου

*University of Exeter***“rArt of you”: Ένα καινοτόμο πρόγραμμα ψυχοκοινωνικής υποστήριξης με στόχο την πρόληψη εκδήλωσης εξαρτητικών συμπεριφορών**Ε. Παππά¹ & Ι. Δρίτσας²¹Κέντρο Θεραπείας Εξαρτημένων Ατόμων, ²Πανεπιστήμιο Πατρών**09:30-11:00 Συμπόσιο 32 (ΑΙΘΟΥΣΑ Γ1)****Δια ζώσης και διαδικτυακή ψυχοθεραπεία**

Οργανώτρια / Πρόεδρος: Β. Γιωτσίδη

Πάντειο Πανεπιστήμιο Κοινωνικών και Πολιτικών Επιστημών

Συζητήτρια: Ντ. Χαρίλα

*Εθνικό και Καποδιστριακό Πανεπιστήμιο Αθηνών***Σύγχρονη ψυχοδυναμική ψυχοθεραπεία: Θεωρητικό πλαίσιο, κλινικές πρακτικές, δεδομένα αποτελεσματικότητας δια ζώσης και εξ αποστάσεως**

Η. Κουρκούτας

*Πανεπιστήμιο Κρήτης***Η ψυχοθεραπεία μέσω διαδικτύου: Από την επείγουσα κατάσταση στην καθημερινή πρακτική**

Β. Πομίνι

Εθνικό και Καποδιστριακό Πανεπιστήμιο Αθηνών

Ψυχοθεραπεία μέσω τηλεδιάσκεψης στο πλαίσιο του γνωσιακού-συμπεριφορικού μοντέλου

Γ. Ευσταθίου

*Ινστιτούτο Έρευνας & Θεραπείας της Συμπεριφοράς***Πώς βιώνουν οι ψυχοθεραπευτές τη μετάβαση στη διαδικτυακή θεραπεία λόγω της πανδημίας COVID-19:****Ποιοτικά ερευνητικά δεδομένα**Β. Γιωσιδίη & Α. Προβιδάκη*Πάντειο Πανεπιστήμιο Κοινωνικών και Πολιτικών Επιστημών***11:00-12:00 Προσκεκλημένη Ομιλία (ΣΚ II)****Embodied psychology in health and disease**

Α. Φωτοπούλου

*University College London*Προεδρείο: **Α. Σταλίκας***Πάντειο Πανεπιστήμιο Κοινωνικών και Πολιτικών Επιστημών***12:00-13:00 Μεσημεριανό διάλειμμα****13:00-14:30 Προσκεκλημένο συμπόσιο (ΣΚ II)****Προσφυγικό ζήτημα: «Ιδεολογία, διαφορετικότητα, πολιτισμός και ένταξη: Τα «μαύρα κουτιά» της κοινωνιο-ψυχολογίας του προσφυγικού»**Πρόεδρος: **Ε. Φίγγου***Αριστοτέλειο Πανεπιστήμιο Θεσσαλονίκης*Συζητητής: **Ν. Μποζατζής***Πανεπιστήμιο Ιωαννίνων***«Ιδεολογία» και «πολιτικός ρεαλισμός» στον κοινοβουλευτικό λόγο για το προσφυγικό**Ε. Φίγγου & Δ. Αναγνωστοπούλου*Αριστοτέλειο Πανεπιστήμιο Θεσσαλονίκης***Διεκδίκηση και αποκέρυξη της ‘διαφορετικότητας’ στο Twitter: Η συγκρότηση των επιχειρημάτων του δεξιού λαϊκισμού μέσα από την ιδεολογική αντιπαράθεση**Τ. Ιατρίδης¹, Ε. Καδιανάκη² & Θ. Γκινόπουλος¹¹ Πανεπιστήμιο Κρήτης, ² Πανεπιστήμιο Κύπρου**Ποιος πολιτισμός; Υπερεθνικά πολιτισμικά στοιχεία στο λόγο εργαζομένων σε ΜΚΟ για ασυνόδετα ανήλικα**Α. Σαπουντζής & Ε. Ζαρμακούπη*Δημοκρίτειο Πανεπιστήμιο Θράκης***Χωρικές και χρονικές διαστάσεις της ένταξης και αστική πολιτεότητα: Επανα-προσεγγίζοντας την ένταξη προσφύγων μέσα από την ενεργή κατασκευή της σύνδεσής τους με την πόλη.**Α. Ζησάκου & Ε. Φίγγου*Αριστοτέλειο Πανεπιστήμιο Θεσσαλονίκης***13:00-14:30 Συμπόσιο Κλάδου Νευροψυχολογίας (ΑΜΦΙΘΕΑΤΡΟ 2)****Νευροτυπική και μη νευροτυπική ανάπτυξη και συμπεριφορά**Οργανωτής / Πρόεδρος: **Φ. Βλάχος***Πανεπιστήμιο Θεσσαλίας*Συζητητής: **Δ. Κασελίμης***Πάντειο Πανεπιστήμιο Κοινωνικών και Πολιτικών Επιστημών***Η νευρογνωστική βάση της αναπτυξιακής δυσλεξίας: Δεδομένα που υποστηρίζουν τα μοντέλα πολλαπλών ελλειμμάτων**Φ. Βλάχος & Μ. Χαλμπέ*Πανεπιστήμιο Θεσσαλίας***Γλωσσική πλειύρωση για τη γραφή: Πρόσφατα δεδομένα και μελλοντικές προεκτάσεις**Χ. Σαμσούρης^{1,2}, Α. Κ. Παπαδοπούλου^{1,2}, Φ. Βλάχος³ & Μ. Παπαδάτου-Παστού^{1,2}¹Εθνικό και Καποδιστριακό Πανεπιστήμιο Αθηνών, ²Ιδρυμα Ιατροβιολογικών Ερευνών Ακαδημίας Αθηνών,³Πανεπιστήμιο Θεσσαλίας

Κατανοώντας την κυριοχειρία με τη χρήση της μετα-ανάλυσης: Το ταξίδι συνεχίζεται

Μ. Παπαδάτου-Παστού^{1,2}

¹Εθνικό και Καποδιστριακό Πανεπιστήμιο Αθηνών, ²Ιδρυμα Ιατροβιολογικών Ερευνών Ακαδημίας Αθηνών

Ευαισθησία αισθητηριακής επεξεργασίας ωρίς στην ζωή: Διερεύνηση νευρογνωστικών μηχανισμών

Α. Ι. Χρήστου¹, Κ. Φάντης², Γ. Σούρσου² & Ι. Μαυρομάτης²

¹Πανεπιστήμιο Θεσσαλίας, ²Πανεπιστήμιο Κύπρου

13:00-14:30 Θεματική συνεδρία 52 (ΑΜΦΙΘΕΑΤΡΟ 3)

Προαγωγή υγείας: Στάσεις και αναπαραστάσεις για ζητήματα και αποφάσεις υγείας

Προεδρείο: **Λ. Καρτασίδου**, Πανεπιστήμιο Μακεδονίας

Στάσεις των φοιτητών ιατρικής/ νοσηλευτικής και επαγγελματιών υγείας για την αναπηρία: Μια πιλοτική έρευνα

Λ. Καρτασίδου¹, Ε. Κυριακίδου¹, Α. Τροκάνη¹, Γ. Διαμαντοπούλου¹ & Ε. Σμυρνάκης²

¹Πανεπιστήμιο Μακεδονίας, ²Αριστοτέλειο Πανεπιστήμιο Θεσσαλονίκης

Σύγχρονα βιοηθικά ζητήματα: Ευθανασία, ιατρικώς υποβοηθούμενη αυτοκτονία και άμβλωση.

Συγκριτική μελέτη των στάσεων επαγγελματιών υγείας και νομικών επιστημόνων

Ν. Μαλικιένζου¹, Α. Δουζενής¹, Ι. Μιχόπουλος¹ & Φ. Χατζηνικολάου²

¹Εθνικό και Καποδιστριακό Πανεπιστήμιο Αθηνών, ²Αριστοτέλειο Πανεπιστήμιο Θεσσαλονίκης

Οι πεποιθήσεις των νοσηλευτών για τις ψυχικές διαταραχές

Θ. Ριζοπούλου, Σ. Μπόσι & Ε. Γεωργάκα

Αριστοτέλειο Πανεπιστήμιο Θεσσαλονίκης

«Ο θάνατός σου η ζωή μου» - Μια μελέτη για τη στάση του γενικού πληθυσμού απέναντι στη δωρεά οργάνων μετά από καρδιακό θάνατο

Χ. Παπαχρήστου¹, Μ. Τύρλα¹, Α. Σπυρίδου¹, Ε. Κουλουκτσά¹, Κ. Νιώτη¹, Γ. Ευλαβής² & Θ. Μπελλαλή³

¹Αριστοτέλειο Πανεπιστήμιο Θεσσαλονίκης, ²Ιπποκράτειο Νοσοκομείο Θεσσαλονίκης, ³Διεθνές Πανεπιστήμιο Ελλάδας

Κοινωνικές αναπαραστάσεις της εντατικής από συγγενείς ατόμων που έχουν νοσηλευτεί στη ΜΕΘ

Γ. Γεωργίου¹, Α. Μπάκα¹ & Ι. Σουλτάπη²

¹Αριστοτέλειο Πανεπιστήμιο Θεσσαλονίκης, ²Πανεπιστημιακό Γενικό Νοσοκομείο ΑΧΕΠΑ

13:00-14:30 Θεματική συνεδρία 53 (ΑΙΘΟΥΣΑ Α1)

Παρέμβαση στο Τραύμα

Προεδρείο: **Α. Τουλουμάκου**, Πάντειο Πανεπιστήμιο Κοινωνικών και Πολιτικών Επιστημών

Η ενημερότητα των εκπαιδευτικών για τις αντίξοες εμπειρίες κατά την παιδική ηλικία: Ανάπτυξη του εργαλείου SPACES

Α. Τουλουμάκου¹ & A. Barrable²

¹Πάντειο Πανεπιστήμιο Κοινωνικών και Πολιτικών Επιστημών, ²University of Dundee

Αντίξοες εμπειρίες κατά την παιδική ηλικία και τεκμηριωμένες πρακτικές υποστήριξης μαθητών 4-12 ετών:

Ανασκόπηση οριοθέτησης

Α. Τουλουμάκου & Δ. Κανδύλη

Πάντειο Πανεπιστήμιο Κοινωνικών και Πολιτικών Επιστημών

Ψυχοκοινωνικές παρεμβάσεις και τραυματοθεραπεία με τη μέθοδο EMDR σε πυρόπληκτους του στρατού ξηράς

Θ. Φ. Τριανταφύλλου, Σ. Δημητρακόπουλος & Θ. Μουγιάκος

414 Στρατιωτικό Νοσοκομείο

Παρουσίαση περιστατικού: Τραυματοθεραπεία με τη μέθοδο EMDR και θεραπευτική απαρτίωση με το μοντέλο CRM σε πυρόπληκτο θεραπευόμενο, με διάγνωση οξείας μετα-τραυματικού στρες:

Οι νέοι ορίζοντες της νευροψυχοθεραπείας

Θ. Φ. Τριανταφύλλου¹ & Δ. Βεντουράτου²

¹414 Στρατιωτικό Νοσοκομείο, ²Ινστιτούτο Τραυματοθεραπείας

13:00-14:30 Θεματική συνεδρία 54 (ΑΙΘΟΥΣΑ Α4)

Αναπτυξιακές διαταραχές

Προεδρείο: **Μ. Δροσινού Κορέα**, Πανεπιστήμιο Πελοποννήσου

Εντοπισμός παραγόντων που ενθαρρύνουν υποψηφίους φοιτητές με Διαταραχές Αυτιστικού Φάσματος σε προπτυχιακές σπουδές

Μ. Δροσινού Κορέα
Πανεπιστήμιο Πελοποννήσου

Φοιτητές με αυτισμό και ατομικές συνεδρίες ειδικής αγωγής και εκπαίδευσης στο Γεωπονικό Πανεπιστήμιο Αθηνών

Μ. Δροσινού Κορέα
Πανεπιστήμιο Πελοποννήσου

Η σχέση μεταξύ των συμπτωμάτων ΔΕΠΥ στα παιδιά προσχολικής ηλικίας και της ανταπόκρισής τους στην επιβολή καθυστέρησης

Α. Πέτρου & Ε. Sonuga-Barke
King's College London

Φραγμοί στη μάθηση και τη συμμετοχή: Ακούγοντας τις φωνές των μαθητών Α'βάθμιας εκπαίδευσης που φέρουν τη διάγνωση των μαθησιακών δυσκολιών

Μ. Οικονόμου
Εθνικό και Καποδιστριακό Πανεπιστήμιο Αθηνών

Η διερεύνηση των σχέσεων διαστάσεων της ιδιοσυγκρασίας και της Αναπτυξιακής Διαταραχής Συντονισμού. Μια προκαταρκτική μελέτη

Μ. Σοφολόγη¹, Σ. Κουλούρη¹, Δ. Μωραΐτου² & Γ. Παπαντωνίου¹
¹Πανεπιστήμιο Ιωαννίνων, ²Αριστοτέλειο Πανεπιστήμιο Θεσσαλονίκης

13:00-14:30 Θεματική συνεδρία 55 (ΑΙΘΟΥΣΑ Β1)

Μεταγνώση 1

Προεδρείο: Ν. Μακρής, Δημοκρίτειο Πανεπιστήμιο Θράκης

Θεωρία του Νου και μεταγνώση: Αναπτυξιακές διασυνδέσεις και ο ρόλος των εκτελεστικών λειτουργιών και της γλώσσας

Δ. Οικονομάκου¹, Ν. Μακρής¹, Σ. Καζή², Α. Καρούσου¹ & Τ. Μπίκος¹
¹Δημοκρίτειο Πανεπιστήμιο Θράκης, ²Πάντειο Πανεπιστήμιο Κοινωνικών και Πολιτικών Επιστημών

Ενίσχυση της αναγνωστικής κατανόησης μαθητών Στ' τάξης Δημοτικού με διδασκαλία γνωστικών και μεταγνωστικών στρατηγικών

Μ. Τσιαμισαλής & Ν. Μακρής
Ελληνικό Ανοικτό Πανεπιστήμιο

Διερεύνηση της σχέσης ενσυνειδητότητας και αναστοχαστικής σκέψης κατά τη λύση προβλημάτων

Α. Λιάπη & Π. Μεταλλίδου
Αριστοτέλειο Πανεπιστήμιο Θεσσαλονίκης

Εκτελεστικές λειτουργίες, μαθηματική και λεκτική συλλογιστική κατά τη σχολική ηλικία: Μελέτη παρέμβασης για τον ρόλο της ενσυνειδησίας

Α. Μιχαλακούδη¹ & Ν. Μακρής²
¹Δημοτικό Σχολείο Νέας Χιλής, ²Δημοκρίτειο Πανεπιστήμιο Θράκης

13:00-14:30 Θεματική συνεδρία 56 (ΑΙΘΟΥΣΑ Β3)

Εκφοβισμός και σύγκρουση έναντι φιλοκοινωνικότητας και παιχνιδιού

Προεδρείο: Μ. Ντοροπούλου, Πάντειο Πανεπιστήμιο Κοινωνικών και Πολιτικών Επιστημών

Το παιχνίδι στο σχολικό διάλειμμα μέσα από τα μάτια των παιδιών

Σ. Προμπονά¹, Κ. Γκουγκουλή² & Κ. Παπαδοπούλου³
¹Πρωτοβάθμια Εκπαίδευση, ²Πανεπιστήμιο Πατρών, ³Εθνικό και Καποδιστριακό Πανεπιστήμιο Αθηνών

Θυματοποίηση: Ατομικά χαρακτηριστικά, γονικές πρακτικές και σχέσεις με συνομηλίκους.

Μελέτη μεικτής μεθοδολογίας
Α. Ιωαννίδου
Πανεπιστήμιο Frederick Κύπρου

Η διερεύνηση των κοινωνικο-γνωστικών χαρακτηριστικών του αρχηγού-θύτη και του ακόλουθου του αρχηγού θύτη σε προέφηβους μαθητές

Ε. Κιριτσιά & Κ. Κόκκινος

Δημοκρίτειο Πανεπιστήμιο Θράκης

Μη εκδήλωση φιλοκοινωνικής συμπεριφοράς σε συνθήκες ηλεκτρονικού εκφοβισμού: Αναδεικνύοντας τις δυναμικές της ηθικής αυτορρύθμισης

Σ. Παπανδρέου & Ε. Λαμπρίδης

Δημοκρίτειο Πανεπιστήμιο Θράκης

Επιθετικότητα και διαχείριση συγκρούσεων στο σχολείο

Α. Μίχαλου

Πανεπιστήμιο Πατρών

13:00-14:30 Συμπόσιο 33 (ΑΙΘΟΥΣΑ Β5)

Μελέτες για το νόημα στη ζωή σε διάφορα πεδία της ανθρώπινης δραστηριότητας

Οργανώτρια / Πρόεδρος: Μ. Πλατσίδου

Πανεπιστήμιο Μακεδονίας

Συζητήτρια: Ε. Γαλανάκη

Εθνικό και Καποδιστριακό Πανεπιστήμιο Αθηνών

Οι πηγές του νοήματος στη ζωή των εκπαιδευτών ενηλίκων της σύγχρονης ευάλωτης ετερότητας

Α. Κεφαλά & Μ. Πλατσίδου

Πανεπιστήμιο Μακεδονίας

Το νόημα στη ζωή και ο φόβος του θανάτου σε νεαρούς ενήλικες

Α. Ιωσφιδής & Μ. Πλατσίδου

Πανεπιστήμιο Μακεδονίας

Η διερεύνηση του νοήματος στη ζωή γονέων με παιδί με αναπηρία

Α. Μαυρίδου & Μ. Πλατσίδου

Πανεπιστήμιο Μακεδονίας

Σχέσεις ανάμεσα στο νόημα στη ζωή, τη θρησκευτικότητα και την ικανοποίηση από τη ζωή σε οικογένειες ατόμων με αναπηρία

Μ. Πλατσίδου & Α. Πετρίδου

Πανεπιστήμιο Μακεδονίας

13:00-14:30 Συμπόσιο 34 (ΑΙΘΟΥΣΑ Γ1)

Πανδημία και ψυχικές επιπτώσεις: Συγκλίνοντα ευρήματα και παρεμβάσεις στην Ελλάδα

Οργανώτρια / Πρόεδρος & Συζητήτρια: Β. Γιωτσίδη

Πάντειο Πανεπιστήμιο Κοινωνικών και Πολιτικών Επιστημών

Επιπτώσεις της πανδημίας COVID-19 σε παιδιά/ εφήβους: Συσχετίσεις με ψυχολογικούς, οικογενειακούς και κοινωνικούς παράγοντες των γονέων

Α. Πάλλη^{1,2}

¹Ερευνητικό Πανεπιστημιακό Ινστιτούτο Ψυχικής Υγείας, Νευροεπιστημών και Ιατρικής Ακρίβειας

«Κώστας Στεφανής», ²Εθνικό και Καποδιστριακό Πανεπιστήμιο Αθηνών

Η ψυχική υγεία τα χρόνια της πανδημίας: Επιδημιολογικά στοιχεία και προβληματισμοί

Λ. Ε. Πέππου^{1,2}

¹Ερευνητικό Πανεπιστημιακό Ινστιτούτο Ψυχικής Υγείας, Νευροεπιστημών και Ιατρικής Ακρίβειας

«Κώστας Στεφανής», ²Εθνικό και Καποδιστριακό Πανεπιστήμιο Αθηνών

Η ηθική νόση εν καιρώ πανδημίας: Το ηθικο-ιδεολογικό υπόβαθρο των προστατευτικών συμπεριφορών

Γ. Κωστελέτος

Εθνικό και Καποδιστριακό Πανεπιστήμιο Αθηνών

Προσαρμογή και αξιολόγηση μιας βραχείας διαδικτυακής ψυχοεκπαιδευτικής παρέμβασης για εφήβους κατά τη διάρκεια της πανδημίας

Ε. Ν. Βαφέα

Εθνικό και Καποδιστριακό Πανεπιστήμιο Αθηνών

13:00-14:30 Θεματική συνεδρία 57 (ΑΙΘΟΥΣΑ Γ5)**Μέσα και τεχνολογία: Εφαρμογές**

Προεδρείο: **Φ. Αντωνίου**, *Εθνικό και Καποδιστριακό Πανεπιστήμιο Αθηνών*

Ποιοι παράγοντες συμβάλλουν στην ενίσχυση της γνώσης και της χρήσης των εργαλείων ψηφιακής διδασκαλίας στην εξ αποστάσεως Εκπαίδευση Εκπαιδευτικών Ειδικής Αγωγής;

Φ. Αντωνίου¹, Σ. Παντελιάδου², Β. Αργυρόπουλος³, Α. Αρμενάκης¹ & Ν. Σφακιανός⁴

¹Εθνικό και Καποδιστριακό Πανεπιστήμιο Αθηνών, ²Αριστοτέλειο Πανεπιστήμιο Θεσσαλονίκης, ³Πανεπιστήμιο Θεσσαλίας, ⁴Πάντειο Πανεπιστήμιο Κοινωνικών και Πολιτικών Επιστημών

Το βίωμα της τηλεκαίδεισης εν μέσω πανδημίας σε σύγκριση με αυτό της εκπαίδευσης με φυσική παρουσία και της αγωγής υπαίθρου: Μελέτη περιπτώσεων εκπαιδευτικών προσχολικής, σχολικής και δευτεροβάθμιας εκπαίδευσης

Π. Γκίνη & Μ. Πουρκός

Πανεπιστήμιο Κρήτης

Τεχνικές παιχνιδιοποίησης για τη βελτίωση της εμπειρίας χρηστών εφαρμογών αυτοβοήθειας

Κ. Καρπούζης

Πάντειο Πανεπιστήμιο Κοινωνικών και Πολιτικών Επιστημών

“ΟΧΙ ΠΙΑ ΜΟΝΟΙ”: Πρόγραμμα ολοκληρωμένων παρεμβάσεων για την ενίσχυση της κοινωνικής συνοχής και τη βελτίωση της ποιότητας ζωής ηλικιωμένων που διαβιούν σε **Μ.Φ.Η.**

Α. Καλαϊτζάκη¹, Μ. Ροβίθης¹, Ι. Καλογεροπούλου¹, Β. Παττακού¹, Ε. Μ. Φουκάκη², Α. Ευθυμίου¹, Γ. Κριτωτάκης¹, Α. Σταυροπούλου³, Γ. Φραγκιαδάκη¹, Μ. Βοζικάκη⁴, Η. Μεραμβελιωτάκης¹, Η. Σταυροπούλου³, Α. Ταμιωλάκη¹ & Ν. Βιδάκης¹

¹Ελληνικό Μεσογειακό Πανεπιστήμιο, ²Κέντρο Ημερήσιας Φροντίδας Ηλικιωμένων Δήμου Γόρτυνας, ³Πανεπιστήμιο Δυτικής Αττικής, ⁴Περιφέρεια Κρήτης

Εξετάζοντας την αλληλεπίδραση ψυχολογίας και τεχνολογίας: Τα ψυχολογικά θεμέλια της ψηφιακότητας

Ν. Σαρλά

Εθνικό και Καποδιστριακό Πανεπιστήμιο Αθηνών

14:30-16:00 Αναρτημένες ανακοινώσεις III**ΧΩΡΟΣ Α****ΕΝΟΤΗΤΑ ΑΝΑΡΤΗΜΕΝΩΝ ΑΝΑΚΟΙΝΩΣΕΩΝ 16****Ψυχολογικοί παράγοντες και υγεία**

Μελέτη της επίδρασης των εξετάσεων στην ποιότητα του ύπνου σε δείγμα προπτυχιακών φοιτητών:

Συσχέτιση με ψυχομετρικούς παράγοντες

Μ. Μικωνιάτης, Α. Παπαδοπούλου, Π. Μπαλή, Ε. Καλούδη, Ρ. Γουρνέλλης & Β. Ευσταθίου

Εθνικό και Καποδιστριακό Πανεπιστήμιο Αθηνών

Ο φαύλος κύκλος: Έλλειψη βιταμίνης D – κατάθλιψη

Ζ. Κουτσουπάκη¹, Α. Νταβιγλάκη¹ & Χ. Θεμής²

¹Πανεπιστήμιο Κρήτης, ²Πανεπιστήμιο Ιωαννίνων

Η σχέση συμπεριφορών υγείας με την υποκειμενική αντίληψη του στρες

Β. Γκόλτσι, Κ. Κωνσταντινίδης & Α. Καψής

Μητροπολιτικό Κολλέγιο

Τεχνικές διαχείρισης φοβικών οδοντιατρικών ασθενών

Κ. Παπανδρέου¹, Σ. Παρασκευοπούλου¹ & Ο. Πολυχρονοπούλου²

¹Ελληνικό Ανοικτό Πανεπιστήμιο, ²Γενικό Νοσοκομείο Ευαγγελισμός

ΕΝΟΤΗΤΑ ΑΝΑΡΤΗΜΕΝΩΝ ΑΝΑΚΟΙΝΩΣΕΩΝ 17**Χρόνια νοσήματα, ψυχολογικές διαστάσεις και παρεμβάσεις**

Στρεσογόνα γεγονότα ζωής και κοινωνική δικτύωση ως προβλεπτικοί παράγοντες για τη ψυχική υγεία ασθενών με καρδιακή νόσο

Α. Πίτζα¹, Ε. Καρατζάνος¹, Ν. Παναγοπούλου², Α. Νταλιάνης³, Β. Λιναρδάτου⁴, Σ. Τσικρικάς⁵,

Ι. Βασιλειάδης⁶, Ν. Ροβίνα¹ & Σ. Νανάς¹

¹Ιατρική Σχολή, Εθνικό και Καποδιστριακό Πανεπιστήμιο Αθηνών, ²Γενικό Νοσοκομείο Έλενα Βενιζέλου,

³Γενικό Νοσοκομείο Αλεξάνδρα, ⁴Γενικό Νοσοκομείο Γ. Γεννηματάς, ⁵Γενικό Νοσοκομείο Νοσημάτων Θώρακος

«Η Σωτηρία», ⁶Γενικό Νοσοκομείο Ευαγγελισμός

Ο ρόλος της αυτοεκτίμησης σε συνάρτηση με την ποιότητα ζωής, το άγχος, την οικογενειακή υποστήριξη και τις διαπροσωπικές σχέσεις σε παιδιά και εφήβους με λευχαιμία

Β. Παπαθανασίου & Φ. Αναγνωστόπουλος

Πάντειο Πανεπιστήμιο Κοινωνικών και Πολιτικών Επιστημών

Η σχέση της κατάθλιψης με τη χρονική προοπτική, την αίσθηση συνοχής και την κοινωνική υποστήριξη σε δείγμα ασθενών με σκλήρυνση κατά πλάκας

Ε. Γεωργαντά & Φ. Αναγνωστόπουλος

Πάντειο Πανεπιστήμιο Κοινωνικών και Πολιτικών Επιστημών

Το ψυχικό κόστος των άτυπων φροντιστών χρόνιων ασθενών

Ε. Κατηρτζόγλου

Πανεπιστήμιο Θεσσαλίας, Ελληνικό Ανοικτό Πανεπιστήμιο

Γονική χρόνια ασθένεια: Διερεύνηση των αντιλήψεων των γονέων για τον ρόλο της ασθένειας στη ζωή τους και στη γονική τους ιδιότητα

Ν. Αρκουλή & Λ. Κανέλλοπούλου

Εθνικό και Καποδιστριακό Πανεπιστήμιο Αθηνών

Ποιότητα ζωής και ψυχική υγεία σε ασθενείς με σύνδρομο αποφρακτικών απνοιών στον ύπνο

Κ. Πηγάκης¹, Σ. Παρασκευοπούλου¹ & Ο. Πολυχρονοπούλου²

¹Ελληνικό Ανοικτό Πανεπιστήμιο, ²Γενικό Νοσοκομείο Ευαγγελισμός

Ψυχολογική υποστήριξη και διαχείριση καθημερινών δυσκολιών ασθενών με χρόνια νοσήματα στην Ελλάδα

Θ. Τσαντίλας¹, Σ. Παρασκευοπούλου¹ & Ο. Πολυχρονοπούλου²

¹Ελληνικό Ανοικτό Πανεπιστήμιο, ²Γενικό Νοσοκομείο Ευαγγελισμός

ΕΝΟΤΗΤΑ ΑΝΑΡΤΗΜΕΝΩΝ ΑΝΑΚΟΙΝΩΣΕΩΝ 18

Τρίτη ηλικία

Το πένθος ως βιωμένη εμπειρία στην τρίτη ηλικία

Φ. Κ. Κυριακού¹ & Σ. Μ. Σιδηροπούλου²

¹Μητροπολιτικό Κολλέγιο, ²Walden University

Η βιοψυχοκοινωνική διάσταση του χρόνιου πόνου στους ηλικιωμένους

Α. Στασινού & Κ. Σταυρομήτρος

Μητροπολιτικό Κολλέγιο

Η επίδραση της περιεχειρητικής εμπειρίας στην πιθανότητα εμφάνισης του delirium σε γηριατρικούς ασθενείς και οι συνέπειες που επιφέρει στην αποκατάσταση της υγείας τους. Μια εκτίμηση των ιατρών διαφόρων ειδικοτήτων στην Ελλάδα

Γ. Γατοπούλου

Ελληνικό Ανοικτό Πανεπιστήμιο, Πανεπιστήμιο Θεσσαλίας

Επιτυχής γήρανση σε άτομα με Σύνδρομο Down

Ε. Μάντσος¹, Δ. Κατσαρού², Β. Ζήση¹

¹Πανεπιστήμιο Θεσσαλίας, ²Πανεπιστήμιο Αιγαίου

Διερεύνηση των αντιλήψεων σεισμόπληκτων ηλικιωμένων για την ποιότητα ζωής και την ψυχική τους υγεία ως διαβιούντων στον καταυλισμό Αρκαλοχωρίου Κρήτης

Μ. Τσιαγγά & Ι. Δράκου

Ελληνικό Ανοικτό Πανεπιστήμιο

Άγχος, στρες και κατάθλιψη σε ηλικιωμένους καρδιολογικούς ασθενείς

Θ. Τσέλιος¹, Σ. Παρασκευοπούλου¹, Ο. Πολυχρονοπούλου²

¹Ελληνικό Ανοικτό Πανεπιστήμιο, ²Γενικό Νοσοκομείο Ευαγγελισμός

Οι επιπτώσεις του κορονοϊού στην ψυχική υγεία και ποιότητα ζωής των ηλικιωμένων

Ε. Τσιαντά¹, Σ. Παρασκευοπούλου¹, Ο. Πολυχρονοπούλου²

¹Ελληνικό Ανοικτό Πανεπιστήμιο, ²Γενικό Νοσοκομείο Ευαγγελισμός

ΕΝΟΤΗΤΑ ΑΝΑΡΤΗΜΕΝΩΝ ΑΝΑΚΟΙΝΩΣΕΩΝ 19

Διατροφή και διατροφικές διαταραχές

Διερεύνηση των αιτιών εμφάνισης της διαταραχής υπερφαγίας

Δ. Γκρίνια¹, Ο. Σιδηροπούλου¹ & Σ. Μ. Σιδηροπούλου²

¹Μητροπολιτικό Κολλέγιο, ²Walden University

Οι συνέπειες της πανδημίας στην ψυχική υγεία και την εμφάνιση διατροφικών διαταραχών σε νεαρούς ενήλικες

Α. Γαρέμ & Α. Κορνιλάκη

Πανεπιστήμιο Κρήτης

Μελέτη των διατροφικών συνθηκών, των συμπεριφορών υπερφαγίας και των σχετιζόμενων ψυχολογικών παραγόντων κατά τη διάρκεια της πανδημίας COVID-19

Ε. Σαμαρά, Α. Παπαδοπούλου, Ε. Καλούδη, Π. Μπαλή, Ρ. Γουρνέλλης & Β. Ευσταθίου

Εθνικό και Καποδιστριακό Πανεπιστήμιο Αθηνών

Μια εξέταση της σχέσης μεταξύ θυματοποίησης της παιδικής ηλικίας και της διαταραχής διατροφής σε αναδυόμενους ενήλικες

Μ. Μάρκου, Π. Μαστροσαββάκη & Π. Σταυρινίδης

Πανεπιστήμιο Κύπρου

Το βίωμα των διαταραχών πρόσληψης τροφής: Μια ποιοτική μελέτη

Π. Νταλκίτση & Χ. Αθανασιάδου

Αριστοτέλειο Πανεπιστήμιο Θεσσαλονίκης

Ο ρόλος του μικροβιώματος στις διατροφικές συνήθειες: Ένας νέος παράγοντας για τις διατροφικές διαταραχές

Ζ. Κουτσουπάκη¹, Α. Νταβιγλάκη¹, Χ. Θεμής²

¹Πανεπιστήμιο Κρήτης, ²Πανεπιστήμιο Ιωαννίνων

Διατροφικές στάσεις και σχετιζόμενοι ψυχολογικοί παράγοντες σε νεαρά άτομα κατά τη διάρκεια της πανδημίας COVID-19

Π. Ροδοπούλου, Α. Παπαδοπούλου, Ε. Καλούδη, Π. Μπαλή, Ρ. Γουρνέλλης & Β. Ευσταθίου

Εθνικό και Καποδιστριακό Πανεπιστήμιο Αθηνών

ΧΩΡΟΣ Β

ΕΝΟΤΗΤΑ ΑΝΑΡΤΗΜΕΝΩΝ ΑΝΑΚΟΙΝΩΣΕΩΝ 20

Εξουθένωση και Ανθεκτικότητα στο εκπαιδευτικό πλαίσιο και το πλαίσιο υπηρεσιών υγείας

Συσχέτιση ψυχικής ανθεκτικότητας χαρισματικών μαθητών/τριών με την ακαδημαϊκή τους αυτοαντίληψη

Ε. Μπυσοπούλου & Α. Σ. Αντωνίου

Εθνικό και Καποδιστριακό Πανεπιστήμιο Αθηνών

Κόπωση συμπίνοιας και επαγγελματική εξουθένωση σε επαγγελματίες υγείας στο Βόρειο Αιγαίο:

Μία συγχρονική μελέτη

Θ. Μπουτσιράκος¹, Β. Γιωτσίδη¹, Γ. Κουτσουραδή² & Ι. Τούντας²

¹Πάντειο Πανεπιστήμιο Κοινωνικών και Πολιτικών Επιστημών, ²Εθνικό και Καποδιστριακό Πανεπιστήμιο Αθηνών

Η σχέση της αυτοεκτίμησης και της αυτοαποτελεσματικότητας με το ακαδημαϊκό στρες και την ακαδημαϊκή εξουθένωση στο φοιτητικό πληθυσμό

Μ. Αλεξίου & Α. Κούτρα

Πανεπιστήμιο Κρήτης

Teachers' trait emotional intelligence and burnout outcomes: The moderating role of perceived stress

Ν. Δαμασκηνού

Υπουργείο Παιδείας και Θρησκευμάτων

Η σχέση της συναισθηματικής νοημοσύνης και της ψυχικής ανθεκτικότητας των εκπαιδευτικών ειδικής αγωγής πρωτοβάθμιας και δευτεροβάθμιας εκπαίδευσης

Ό. Τσούτσια

Πανεπιστήμιο Μακεδονίας

Επαγγελματική εξουθένωση, ψυχική υγεία και ποιότητα ζωής νοσηλευτών: Μια ποιοτική μελέτη

Σ. Παρασκευοπούλου¹, Μ. Σιαμέτη¹, Ε. Τζανάκης¹ & Ο. Πολυχρονοπούλου²
¹Ελληνικό Ανοικτό Πανεπιστήμιο, ²Γενικό Νοσοκομείο Ευαγγελισμός

Ο ρόλος της εκπαίδευσης στην αντιμετώπιση της επαγγελματικής εξουθένωσης του διοικητικού προσωπικού των μονάδων υγείας

Σ. Παρασκευοπούλου¹, Μ. Σιαμέτη¹, Ε. Τζανάκης¹ & Ο. Πολυχρονοπούλου²
¹Ελληνικό Ανοικτό Πανεπιστήμιο, ²Γενικό Νοσοκομείο Ευαγγελισμός

Ψυχική Ανθεκτικότητα μαθητών/τριών δημοτικού σχολείου και η συσχέτισή της με την ψυχική ανθεκτικότητα των εκπαιδευτικών

Β. Μπερτσιά
 Πανεπιστήμιο Πατρών

ΕΝΟΤΗΤΑ ΑΝΑΡΤΗΜΕΝΩΝ ΑΝΑΚΟΙΝΩΣΕΩΝ 21**Οργανωσιακή και εργασιακή Ψυχολογία****Διερεύνηση της ισορροπίας προσωπικής και εργασιακής ζωής σε έγγαμες γυναίκες με παιδιά**

Α. Χαρισούλη¹, Α. Νίκου¹ & Σ. Μ. Σιδηροπούλου²
¹Μητροπολιτικό Κολλέγιο, ²Walden University

Η μελέτη του ψυχολογικού αντίκτυπου της οικονομικής κρίσης ως προς την εύρεση εργασίας σε νέους

Ν. Ανδρεάδου¹, Α. Νίκου¹ & Σ. Μ. Σιδηροπούλου²
¹Μητροπολιτικό Κολλέγιο, ²Walden University

Οι επιπτώσεις της πανδημίας COVID-19 στην ψυχική υγεία και χρηματοοικονομική λήψη αποφάσεων:**Αντίληψη κινδύνων, λήψη & ανοχή ρίσκου**

Α. Γαραντούδη
 Αυτοαπασχολούμενη

Ηθική παρενόχληση στο χώρο εργασίας: Τι συμβαίνει στα νοσοκομεία

Κ. Αρσενίου
 Γενικό Αντικαρκινικό - Ογκολογικό Νοσοκομείο Αθηνών «Ο Άγιος Σάββας»

Έλξη, κοινωνική δύναμη και επιθετικότητα στον αθλητισμό: Ένα παράδειγμα εφαρμογής κοινωνικών δικτύων

Μ. Λίτσα & Α. Μπεκιάρη
 Πανεπιστήμιο Θεσσαλίας

Ψυχολογικές, κοινωνικές και επαγγελματικές συνέπειες της πανδημίας στους εργαζομένους:**Εμπειρική έρευνα σε εργαζομένους του ιδιωτικού και του δημόσιου τομέα**

Ν. Δρόσος & Ε. Κελαράκου
 Ευρωπαϊκό Πανεπιστήμιο Κύπρου

Αυθεντική ηγεσία, μάντζιμεντ και φιλανθρωπικά καταστάματα στο St Andrews

Π. Γαλεράκης & Α. Γιώτσα
 Πανεπιστήμιο Ιωαννίνων

Σχέσεις αναποφασιστικότητας σταδιοδρομίας και αυτοαποτελεσματικότητας λήψης αποφάσεων**σταδιοδρομίας με τη σχολική επίδοση των εφήβων: Διερεύνηση ατομικών διαφορών**

Σ. Τηρήτα
 Πανεπιστήμιο Νεάπολης Γάφου

16:00-17:30 Στρογγυλή Τράπεζα 4 (ΑΜΦΙΘΕΑΤΡΟ 2)**«Η σφαίρα υπάρχει μέσα μου» - Αγνοούμενοι της τουρκικής εισβολής 1974: Απουσία, απώλεια, πένθος. Σχολιασμός της ταινίας**

Προεδρείο: Α. Παπαστυλιανού, Εθνικό και Καποδιστριακό Πανεπιστήμιο Αθηνών
 Ομιλητές/ήττριες:

Α. Παπαστυλιανού, Εθνικό και Καποδιστριακό Πανεπιστήμιο Αθηνών

Ρ. Παπαδόπουλος, University of Essex

Β. Πομίνι, Εθνικό και Καποδιστριακό Πανεπιστήμιο Αθηνών

16:00-17:30 Συμπόσιο 35 (ΑΙΘΟΥΣΑ Α1)

Προκλήσεις σε θέματα υγείας και ευεξίας των γυναικών

Οργανωτής / Πρόεδρος: **Ε. Καραδήμας**

Πανεπιστήμιο Κρήτης, Ίδρυμα Τεχνολογίας και Έρευνας

Συζητητής: **Φ. Αναγνωστόπουλος**

Πάντειο Πανεπιστήμιο Κοινωνικών και Πολιτικών Επιστημών

Μεταβολές στο χρόνο της αυτο-αποτελεσματικότητας αντιμετώπισης της ασθένειας και οι σχέσεις τους με την ευεξία ασθενών με καρκίνο μαστού

Ε. Καραδήμας¹, Ι. Roziner², Π. Σίμος¹, Κ. Mazzocco³, R. Pat-Horenczyk⁴, B. Sousa⁵ & P. Poikonen-Saksela⁶

¹Πανεπιστήμιο Κρήτης & Ίδρυμα Τεχνολογίας και Έρευνας, ²Department of Communication Disorders, Sackler Faculty of Medicine & University of Tel Aviv, ³Department of Oncology and Hemato-oncology, University of Milan, & Applied Research Division for Cognitive and Psychological Science, European Institute of Oncology IRCCS, ⁴School of Social Work and Social Welfare, Hebrew University of Jerusalem, ⁵Breast Unit, Champalimaud Clinical Centre, Champalimaud Foundation & ⁶Helsinki University Hospital Comprehensive Cancer Center, Helsinki University

Η χρήση του μοντέλου COM-B διασυνδεδεμένο με το TDF στην μέτρηση του επιπέδου της διαμόρφωσης πρόθεσης γονέων μαθητριών 12 έως 18 ετών για εμβολιασμό των θυγατέρων τους έναντι του ΗΡV

Α. Ευκαρπίδης^{1,2}, Γ. Κουλιεράκης² & Α. Παπαστυλιανού³

¹Γενικό Νοσοκομείο Σύρου, ²Πανεπιστήμιο Δυτικής Αττικής & ³Εθνική Σχολή Δημόσιας Διοίκησης και Αυτοδιοίκησης

Ψυχολογική δυσφορία, αντιλήψεις για την ασθένεια, στρατηγικές αντιμετώπισης και ποιότητα ζωής

σε γυναίκες με πρόωρη ωοθηκική ανεπάρκεια

Β. Σιαφάκα¹, Σπ. Νεοφύτου^{2,3,4}, Π. Μεσσαρόπουλος^{2,4}, Μ. Καραξέλη^{2,4}, Π. Κρόκος⁴, Α. Shalit⁴, Γ. Χρούσος^{4,5,6} & Σ. Καλανταρίδου^{2,4}

¹Πανεπιστήμιο Ιωαννίνων, ²Γ' Μαιευτική Γυναικολογική Κλινική, Πανεπιστημιακό Νοσοκομείο Αττικών, ³Β' Μαιευτική και Γυναικολογική Κλινική, Αρεταίειο Πανεπιστημιακό Νοσοκομείο, ⁴Εθνικό και Καποδιστριακό Πανεπιστήμιο Αθηνών, ⁵Πανεπιστημιακό Ερευνητικό Ινστιτούτο Υγείας Μητέρας-Παιδιού και Ιατρικής Ακριβείας, ⁶Ειδικό Κέντρο Εφηβικής Ιατρικής (Ε.Κ.Ε.Ι.) και Έδρα UNESCO Εφηβικής Υγείας και Ιατρικής

Η αλληλεπίδραση των δυαδικών αναπαραστάσεων γυναικών με καρκίνο του μαστού και των συντρόφων τους

Χρ. Θωμαδάκης¹, Ζ. Γιαννούση², Ε. Κωνσταντουράκη³, Α. Πασχάλη⁴ & Ε. Καραδήμας

¹Πανεπιστήμιο Κρήτης, ²Ογκολογικό Κέντρο Τράπεζα Κύπρου, ³Μονάδα Παθολογικής Ογκολογίας και Χημειοθεραπείας Γυναικολογικού Καρκίνου, Γ.Ν.-Μαιευτηρίου «Ελενα Βενιζέλου», ⁴Εθνικό και Καποδιστριακό Πανεπιστήμιο Αθηνών, ⁵Πανεπιστήμιο Κρήτης

16:00-17:30 Θεματική συνεδρία 58 (ΑΙΘΟΥΣΑ Α4)**Η συνέχεια της ηθικής και κοινωνικής ανάπτυξης: Αναδυόμενη ενηλικίωση**

Προεδρείο: **Κ. Κόκκινος**, Δημοκρίτειο Πανεπιστήμιο Θράκης

Ακαδημαϊκή ανεπιθύμητα και Σκοτεινή Τριάδα σε φοιτητές: Ο ρυθμιστικός ρόλος της ηθικής αποδέσμευσης

Κ. Κόκκινος & Ν. Αντωνιάδου

Δημοκρίτειο Πανεπιστήμιο Θράκης

Μακιαβελικές συμπεριφορές στη φοιτητική κοινότητα: Μία εφαρμογή ανάλυσης δικτύων

Κ. Σπανού, Α. Μπεκιάρη & Μ. Λίτσα

Πανεπιστήμιο Θεσσαλίας

Κατανοώντας συναισθήματα εαυτού και άλλου. Η σχέση ενσυναίσθησης και συναισθηματικής ρύθμισης κατά την αναδυόμενη ενηλικίωση

Μ. Μακρή-Μαρκόνη & Σ. Καζή

Πάντειο Πανεπιστήμιο Κοινωνικών και Πολιτικών Επιστημών

Η συναισθηματική ρύθμιση, η ακαδημαϊκή ψυχική αντοχή και η ακαδημαϊκή προσαρμογή από την σκοπιά της Θεωρίας Αυτοπροσδιορισμού: Μία συστηματική ανασκόπηση

Μ. Κρητικού & Θ. Γιοβαζολιάς

Πανεπιστήμιο Κρήτης

Διερευνώντας τη σχέση ανάμεσα στην προσαρμογή, το κλίμα και την αναβλητικότητα στο σχολικό/ακαδημαϊκό πλαίσιο: Μια σύγχρονη μελέτη σε μαθητές/ήτριες γυμνασίου, λυκείου και φοιτητές/ήτριες

Θ. Τουλούπης

Πανεπιστήμιο Δυτικής Μακεδονίας

16:00-17:30 Θεματική συνεδρία 59 (ΑΙΘΟΥΣΑ Β1)**Ακούγοντας και μιλώντας: Γλωσσική ανάπτυξη**

Προεδρείο: **Γ. Αγγελοπούλου**, Μονάδα Νευροψυχολογίας και Διαταραχών Λόγου, Α' Νευρολογική Κλινική, Αιγινήτειο Νοσοκομείο, Εθνικό και Καποδιστριακό Πανεπιστήμιο Αθηνών, Πανεπιστήμιο Πελοποννήσου

Η μητρική ομιλία ως μονοπάτι πολιτισμικής γνώσης: Μία διαχρονική και διαπολιτισμική μελέτη

Μ.-Β. Μυλωνά, Σ. Μουτζουρίδη & Θ. Κοκκινάκη

Πανεπιστήμιο Κρήτης

Αντίληψη διάταξης σε ηχητικά ερεθίσματα: Ο πιθανός ρόλος της ευχέρειας ονοματοδοσίας τους

Α. Μ. Ψαρμπά¹, Α. Βατάκη² & Φ. Φωτιάδης²

¹Εθνικό και Καποδιστριακό Πανεπιστήμιο Αθηνών, ²Πάντειο Πανεπιστήμιο Κοινωνικών και Πολιτικών Επιστημών

Προσαρμογή στην αντίληψη για την αντίληψη της ομιλίας: Μια συστηματική ανασκόπηση

Α. Τσιρώνης¹, Ε. Βλάχου¹, Π. Κοντού¹, Ν. Κορκο² & Π. Μπάγκος¹

¹Πανεπιστήμιο Θεσσαλίας, ²Institute of Computer Science, P. J. Šafárik University in Košice, Slovakia

Το φαινόμενο του McGurk: Προσεγγίζοντας γλωσσικά μία κλασική πολυαισθητηριακή πλάνη

Λ. Λιάπη¹, Α. Ντούλα¹, Α. Μωραϊτή² & Α. Βατάκη

¹Πάντειο Πανεπιστήμιο Κοινωνικών και Πολιτικών Επιστημών, ²Εθνικό και Καποδιστριακό Πανεπιστήμιο Αθηνών

Διερεύνηση των υποκειμενικών νοητικών μηχανισμών και του ανατομικού υποστρώματος της ανάσυρσης λέξεων κατά την εκφορά του προφορικού λόγου

Γ. Αγγελοπούλου¹, Δ. Κασελίμης^{1,2}, Γ. Παπαγεωργίου¹, Δ. Τσολακόπουλος¹, Ν. Λάσκαρης³, Γ. Βελονάκης¹, Ε. Καραβασίλης⁴, Β. Παντολέων¹ & Ν. Κελέκης¹

¹Εθνικό και Καποδιστριακό Πανεπιστήμιο Αθηνών, ²Πάντειο Πανεπιστήμιο Κοινωνικών και Πολιτικών Επιστημών,

³Πανεπιστήμιο Δυτικής Αττικής, ⁴Δημοκρίτειο Πανεπιστήμιο Θράκης

16:00-17:30 Θεματική συνεδρία 60 (ΑΙΘΟΥΣΑ Β3)**Δόμηση κοινωνικών ταυτοτήτων**

Προεδρείο: **Ε. Κωνσταντινίδου**, Πανεπιστήμιο Δυτικής Αττικής

Αναπαριστώντας την ελληνικότητα: Χαρτογράφηση των συμβολικών περιεχομένων της ελληνικής εθνικής ταυτότητας στο πλαίσιο της ελληνικής πολιτικής κουλτούρας

Ι. Ντότσικας & Ξ. Χρυσόχοου

Πάντειο Πανεπιστήμιο Κοινωνικών και Πολιτικών Επιστημών

Ηθική ακεραιότητα ως ηθική αυτοσυνείδηση μεταξύ ηθικών αρχών και ηθικών συμπεριφορικών σεναρίων: Ο ρόλος της πολιτικής ιδεολογίας, της ευκρίνειας της ηθικής ακεραιότητας και της ευκρίνειας της εθνικής ταυτότητας

Α. Αρβανίτης

Πανεπιστήμιο Κρήτης

Η κατασκευή της ταυτότητας των νηπιαγωγών στο νομοθετικό κείμενο του προγράμματος σπουδών της προσχολικής εκπαίδευσης

Ε. Κωνσταντινίδου

Πανεπιστήμιο Δυτικής Μακεδονίας

Αλκοόλ και Κρήτη: Συγκρότηση ταυτοτήτων σε ένα μεταβαλλόμενο πολιτισμικό πλαίσιο

Μ. Ξεπαπαδάκη

Πανεπιστήμιο Κρήτης

16:00-17:30 Συμπόσιο 36 (ΑΙΘΟΥΣΑ Β5)**Συμμετοχικές και πολυτροπικές μέθοδοι έρευνας στην κοινότητα**

Οργανώτρια / Πρόεδρος: **Φ. Ίσαρη**

Εθνικό και Καποδιστριακό Πανεπιστήμιο Αθηνών

Συζητήτρια: **Ε. Γεωργάκη**

Αριστοτέλειο Πανεπιστήμιο Θεσσαλονίκης

Transition to 8: Μεταβαίνοντας από τα κοινωνικά φαινόμενα στη σύγχρονη καλλιτεχνική δημιουργία

Δ. Σκαλή¹, Φ. Ίσαρη¹, Ε. Γεωργάκη², Φ. Κολιούλη¹, Ε. Καρύδη¹, Κ. Ελραχέμη¹, Ν. Παπαδόπουλος¹, Μ. Καρέττα¹, Ε. Σίμου¹, Π. Γκιόκας³, Β. Κλαμπρατσίδου⁴, Β. Βασιλάκου³, Π. Διαμαντίδης⁴, Ι. Παππάς³ & Γ. Ιωαννίδης⁴

¹Εθνικό και Καποδιστριακό Πανεπιστήμιο Αθηνών, ²Αριστοτέλειο Πανεπιστήμιο Θεσσαλονίκης, ³Mentor,

⁴Ερευνητικό Κέντρο ΑΘΗΝΑ

Η τέχνη ως μέσο ενδυνάμωσης μικρών, επαρχιακών κοινοτήτων: Η περίπτωση του Μελισσοχωρίου Λάρισας
A. Δαλάκα & A. Ζήση
 Πανεπιστήμιο Αιγαίου

Δημιουργικές τεχνικές και νέα μέσα στην ψυχολογία: Αναπτύσσοντας συνδέσεις, δίκτυα και κοινότητες
A. Μπραίλας
 Πάντειο Πανεπιστήμιο Κοινωνικών και Πολιτικών Επιστημών

Ιστορίες ζωής νέων επιστημόνων που φοιτούν σε πανεπιστημιακές κοινότητες του εξωτερικού
M. Κουρτόγλου, Φ. Κολιούλη, A. Λάου, M. Κυριακίδου, Π. Μαριόλη, B. Παυλόπουλος & Φ. Ίσαρη
 Εθνικό και Καποδιστριακό Πανεπιστήμιο Αθηνών

16:00-17:30 Συμπόσιο 37 (ΑΙΘΟΥΣΑ Γ1)

Εγκέφαλος, νους και ιδιοφυΐα
 Οργανωτής / Πρόεδρος & Συζητητής: **A. Καραπέτσας**
 Πανεπιστήμιο Θεσσαλίας

Νους και εγκέφαλος: Γεγονότα εξαίσια, ένδοξα, θαυμαστά, μεγάλα και ανεξίτηλα
A. Καραπέτσας
 Πανεπιστήμιο Θεσσαλίας

Οι επικρατέστερες θεωρίες που διατυπώθηκαν στον ελληνικό χώρο από τον 6ο π.Χ. μέχρι τον 2ο μ.Χ. αι. σχετικά με τη σπουδαιότητα του εγκεφάλου και της καρδιάς στην ανθρώπινη ύπαρξη. Σύγχρονες θεωρήσεις
Π. Μανδράκης
 Πανεπιστήμιο Θεσσαλίας

Διαδικτυακός εθισμός σε εφήβους. Πρόληψη, διάγνωση, αντιμετώπιση
A. Φώτης
 Πανεπιστήμιο Θεσσαλίας

Παιδεία και εκπαίδευση - μαθητές με ειδικές εκπαιδευτικές ανάγκες
A. Τσιαντάκη
 Πανεπιστήμιο Θεσσαλίας

16:00-17:30 Συμπόσιο 38 (ΑΙΘΟΥΣΑ Γ5)

Αποτελέσματα και μαθήματα από την εφαρμογή του Συστήματος Προώθησης Θετικής Συμπεριφοράς σε σχολεία Ελλάδας και Κύπρου
 Οργανωτής / Πρόεδρος & Συζητητής: **Χ. Βρασίδης**
 Center for the Advancement of Research & Development in Educational Technology

Διαχρονικά αποτελέσματα από την επίδραση της πρωτογενούς πρόληψης του ΣΠΘΣ στα δημοτικά σχολεία της Κύπρου

Δ. Μιχαήλ¹, Β. Μιχαηλίδου¹, Β. Χαραλάμπους² & Χ. Βρασίδης¹

¹Center for the Advancement of the Research & Development in Education Technology & ²Institute of Development of Development

Εφαρμογή του Συστήματος Προώθησης Θετικής Συμπεριφοράς σε 30 Δημοτικά Σχολεία της κεντρικής Μακεδονίας: Επίδραση στο κλίμα τάξης, στα προβλήματα συμπεριφοράς και στο σχολικό κλίμα
Θ. Γούτας¹, A. Γρηγοριάδης¹, N. Τσιγγίλης¹, I. Τρικκαλιώτης², Π. Κλιάνης³ & A. Θεοδοσίου¹

¹Αριστοτέλειο Πανεπιστήμιο Θεσσαλονίκης, ²Περιφερειακή Διεύθυνση Εκπαίδευσης Κεντρικής Μακεδονίας, ^{2ο} ΠΕΚΕΣ & ³Περιφερειακή Διεύθυνση Εκπαίδευσης Κεντρικής Μακεδονίας, ^{1ο} ΕΠΕΣ

Έλεγχος της πιστότητας των διαδικασιών εφαρμογής του Συστήματος Προώθησης Θετικής Συμπεριφοράς
M. Νικηφόρου¹, B. Χαραλάμπους², Π. Κοσμάς¹, Χ. Βρασίδης¹ & Δ. Μιχαήλ¹

¹Center for the Advanced of the Research & Development in Education Technology & ²Institute of Development

Συνδυάζοντας δύο θεωρητικά πλαίσια της εφαρμοσμένης ψυχολογίας και της θετικής ψυχολογίας στην προσχολική εκπαίδευση

B. Χαραλάμπους¹, A. Σταλίκας², A. Αγαθοκλέους¹ & Χ. Βρασίδης³

¹ Institute of Development, ² Πάντειο Πανεπιστήμιο Κοινωνικών και Πολιτικών Επιστημών & ³ Center for the Advanced of the Research & Development in Education Technology

17:30-18:00 Απογευματινός καφές (Εξωτερικός χώρος ΣΚ II και Ημιώροφος)

18:00-19:00 Προσκεκλημένη Ομιλία (ΣΚ II)

Ways of feeling: From body awareness to social awareness

M. Tsakiris

University of London

Προεδρείο: Α. Βατάκη

Πάντειο Πανεπιστήμιο Κοινωνικών και Πολιτικών Επιστημών

19:00 Γενική Συνέλευση της Ελληνικής Ψυχολογικής Εταιρείας – ΕΛΨΕ
(ΣΚ II – η συνέλευση αφορά τα μέλη της εταιρείας)

ΚΥΡΙΑΚΗ 9 ΟΚΤΩΒΡΙΟΥ 2022

08:00-12:00 Προσέλευση –Εγγραφές (Εξωτερικός χώρος ΣΚ I – Ισόγειο)

09:30-11:00 Συμπόσιο Κλάδου Σχολικής Ψυχολογίας (ΑΜΦΙΘΕΑΤΡΟ 2)

Η σκέψη του παιδιού και το αποτύπωμα της σε εκφάνσεις της συμπεριφοράς

Οργανωτές / Πρόεδροι: Α. Αντωνοπούλου¹, Φ. Αντωνίου² & Π. Δημητροπούλου²

¹Χαροκόπειο Πανεπιστήμιο, ²Εθνικό και Καποδιστριακό Πανεπιστήμιο Αθηνών

Συζητήτρια: Α. Ράλλη

Εθνικό και Καποδιστριακό Πανεπιστήμιο Αθηνών

Γνωστικές Διεργασίες και Συγκινήσεις: Από τη κανονικότητα στη διαταραχή. Ερευνητικά δεδομένα και παρουσίαση μιας μελέτης περίπτωσης

Ε. Βασιλάκη & Μ. Αναστασάκης

Πανεπιστήμιο Κρήτης

Εκπαίδευση παιδιού με Διαταραχή Αυτιστικού Φάσματος (ΔΑΦ) σε προηγμένες δεξιότητες Θεωρίας του Νου και άλλες πραγματωλογικές πτυχές του λόγου

Α. Γενά¹ & Ε. Τσιρέμπολου²

¹Εθνικό και Καποδιστριακό Πανεπιστήμιο Αθηνών, ²Ινστιτούτο Συστημικής Ανάλυσης της Συμπεριφοράς

Η ενημερότητα παιδιών Δημοτικού για τη δυνατότητα ρύθμισης των αρνητικών συναισθημάτων μέσω της χρήσης μεταγωγιστικών στρατηγικών

Π. Μεταλλίδου¹, Ε. Λαμπριανίδου², Ρ. Γιοβανοπούλου³ & Ι. Μ. Ευαγγελινού⁴

¹Αριστοτέλειο Πανεπιστήμιο Θεσσαλονίκης, ²Διεύθυνση Πρωτοβάθμιας Εκπαίδευσης, Π.Ε Κέρκυρας,

³Ευρωπαϊκό Πανεπιστήμιο Κύπρου, ⁴Εθνικό και Καποδιστριακό Πανεπιστήμιο Αθηνών

Ακαδημαϊκά συναισθήματα και κίνητρα αναφορικά με την παραγωγή γραπτού λόγου σε μαθητές με και χωρίς μαθησιακές δυσκολίες

Δ. Φιλιππάτου¹, Μ. Τζωρτζάκη² & Π. Δημητροπούλου¹

¹Εθνικό και Καποδιστριακό Πανεπιστήμιο Αθηνών, ²Εκπαιδευτικός Πρωτοβάθμιας Εκπαίδευσης

09:30-11:00 Θεματική συνεδρία 61 (ΑΜΦΙΘΕΑΤΡΟ 3)

Θεραπευτικές προσεγγίσεις 3

Προεδρείο: Η. Τσακανίκος, Πανεπιστήμιο Κρήτης

Πέρα από την απώλεια του εαυτού: Διερευνώντας θέματα ταυτότητας σε άτομα με διάγνωση κατάθλιψης

Μ. Ορφανίδου & Ε. Καδιανάκη

Πανεπιστήμιο Κύπρου

Μπορεί μια παρέμβαση αυτο-επιβεβαίωσης (self-affirmation) να μειώσει τη ναρκισσιστική αμυντικότητα;

Η. Τσακανίκος¹ & Μ. Hardaker²

¹Πανεπιστήμιο Κρήτης, ²King's College London

Ο ρατσισμός ως γενικευμένη συντελεστική διάκριση ερεθισμάτων: Η ανάλυση συμπεριφοράς στην εκπαίδευση της ένταξης, ισότητας και ποικιλομορφίας

Μ. Κλάδης-Κοκκίνου, Α. Τσιώκος, Σ. Μανωλιάδης & Ρ. Μέλλον

Πάντειο Πανεπιστήμιο Κοινωνικών και Πολιτικών Επιστημών

Ο ασυνείδητος διαχωρισμός του αρχέγονου και μοντέρνου στρες και της αντιμετώπισής του:

Μία πειραματική έρευνα

Ε. Κατσαμπούρης

Queen Mary University of London

09:30-11:00 Θεματική συνεδρία 62 (ΑΙΘΟΥΣΑ Α1)

Ηγεσία, διοίκηση και δικτύωση στους οργανισμούς

Προεδρείο: **Δ. Ιορδάνογλου**, Πάντειο Πανεπιστήμιο Κοινωνικών και Πολιτικών Επιστημών

Διοικώντας μέσα σε χάος και αβεβαιότητα. Η ανάγκη για ψυχικά ανθεκτικούς ηγέτες στην μετά covid εποχή

Μ. Δολόγλου

Οικονομικό Πανεπιστήμιο Αθηνών

Η επίδραση του νευρωτισμού και των νευρώσεων στην τοξική ηγεσία

Ε. Βανταράκη¹, Φ. Νταλιάνης¹ & Μ. Νταλιάνη²

¹Πανεπιστήμιο Πειραιώς, ²Γεωπονικό Πανεπιστήμιο Αθηνών

Οργανωσιακές αξίες και ηγετικές ικανότητες από την οπτική των millennials και της γενιάς Z

Δ. Ιορδάνογλου¹, Γ. Πραστάκος², P. Dominick² & Κ. Ιωαννίδης¹

¹Πάντειο Πανεπιστήμιο Κοινωνικών και Πολιτικών Επιστημών, ²Stevens Institute of Technology

Εφαρμογή ανάλυσης κοινωνικών δικτύων σε οργανισμούς: Εντοπίζοντας τη θέση των διευθυντικών στελεχών

Μ. Λίτσα, Α. Μπέκιερη & Κ. Σπανού

Πανεπιστήμιο Θεσσαλίας

09:30-11:00 Θεματική συνεδρία 63 (ΑΙΘΟΥΣΑ Α4)

Δεσμός γονέα – παιδιού: Οι δύο όψεις

Προεδρείο: **Ι. Στρατάκη**, Ελληνικό Ανοικτό Πανεπιστήμιο

Αντιλήψεις παιδιών νηπιακής ηλικίας για τη γονεϊκή ζεστασιά και αντιλήψεις γονέων για την παιδική συμπεριφορά στην ελληνική οικογένεια

Ε. Μπτρογιώργου¹ & Α. Γιώτσα²

¹Υπουργείο Παιδείας και Θρησκευμάτων, ²Πανεπιστήμιο Ιωαννίνων

Αντιλήψεις των γονέων σχετικά με τη συμπεριφορά των παιδιών τους

Σ. Πουλιανού

Υπουργείο Παιδείας και Θρησκευμάτων

Διαστάσεις σχολικής προσαρμογής μαθητών νηπιαγωγείου σύμφωνα με τις εκτιμήσεις γονέων και εκπαιδευτικών: Ο ρόλος της γονικής εμπλοκής και της οικογενειακής λειτουργικότητας

Β. Καρίτσα

Γ.Ν.Α. Ιπποκράτειο

Γονικές εθνοθεωρίες των Ρομά μητέρων: Οι απόψεις τους για την εικόνα του παιδιού τους και το μέλλον τους

Ι. Στρατάκη¹ & Κ. Πετρογιάννης²

¹Ελληνικό Ανοικτό Πανεπιστήμιο, ²Πανεπιστήμιο Δυτικής Αττικής

Γονεϊκότητα δεσμού: Διερευνώντας τη διαδρομή από τα βιώματα της παιδικής ηλικίας στο μητρικό γίνεσθαι

Ε. Αρμάο & Λ. Αναγνωστάκη

Εθνικό και Καποδιστριακό Πανεπιστήμιο Αθηνών

09:30-11:00 Θεματική συνεδρία 64 (ΑΙΘΟΥΣΑ Β1)

Θετική Ψυχολογία σε εκπαιδευτικό πλαίσιο

Προεδρείο: **Θ. Τουλούπης**, Πανεπιστήμιο Δυτικής Μακεδονίας

Η ευγνωμοσύνη ως έννοια της Θετικής Ψυχολογίας και ως παρέμβαση: Μια ποιοτική διερεύνηση σε φοιτητές

Ε. Τσαουρίδη & Β. Γκόλτσι

Μητροπολιτικό Κολλέγιο

Η συσχέτιση των θετικών συναισθημάτων, των επιπέδων κατάθλιψης, άγχους, στρες και της βίωσης της Κυπριακής χρηματοπιστωτικής οικονομικής κρίσης με την παρουσία και αναζήτηση του νοήματος της ζωής.

Η περίπτωση των Κυπρίων προπτυχιακών φοιτητών

Κ. Φλωρά

Πανεπιστήμιο Νεάπολης Γάφρου

Προαγωγή δεξιοτήτων ζωής: Αξιολόγηση του προγράμματος «Skills Clubs» με δεδομένα από εκπαιδευτικούς και μαθητές

Ε. Αδαμοπούλου¹, Μ. Παπαδάτου-Παστού² & Α. Ν. Αναστασίου³

¹Business College of Athens, ²Εθνικό και Καποδιστριακό Πανεπιστήμιο Αθηνών, ³Ελληνικό Ανοικτό Πανεπιστήμιο

Εκπαιδευτικοί δευτεροβάθμιας εκπαίδευσης ως σύμβουλοι σχολικής ζωής:

Ζητήματα αυτο-αποτελεσματικότητας, σχολικού κλίματος και ψυχικής ευημερίας

Θ. Τουλούπης & Πρωτοετείς φοιτητές/ήτριες Ψυχολογίας

Πανεπιστήμιο Δυτικής Μακεδονίας

Ψυχική υγεία και υποκειμενική ευζωία: Ο ρυθμιστικός ρόλος του χιούμορ σε Έλληνες φοιτητές

Κ. Κόκκινος & Α. Κουτσοσπύρος

Δημοκρίτειο Πανεπιστήμιο Θράκης

09:30-11:00 Συμπόσιο 39 (ΑΙΘΟΥΣΑ Β3)

Παρεμβάσεις πρόληψης και προαγωγής της υγείας στην κοινότητα

Οργανώτρια / Πρόεδρος: Ε. Γεωργάκα

Αριστοτέλειο Πανεπιστήμιο Θεσσαλονίκης

Συζητητής: Γ. Κουλιεράκης

Πανεπιστήμιο Δυτικής Αττικής

Παιδιά πρόσφυγες και οι γονείς τους: Αξιοποίηση του διαδικτύου στην πρόληψη σε πολυπολιτισμικά πολύγλωσσα πλαίσια

Α. Καλαντζή¹ & Θ. Αναστασίου²

¹Εθνικό και Καποδιστριακό Πανεπιστήμιο Αθηνών, ²Πάντειο Πανεπιστήμιο Κοινωνικών και Πολιτικών Επιστημών

Παράγοντες πρόβλεψης άσκησης βίας από συντρόφους σε γυναίκες ωφελούμενες κοινοτικού κέντρου πρόληψης και εξέτασης για σεξουαλικά μεταδιδόμενα νοσήματα (ΣΜΝ)

Α. Πούλιος^{1,2}, Α. Αποστολίδου¹, Σ. Τριανταφυλλίδου¹, Π. Σιαμήτρου³, Κ. Πρωτοπαπάς⁴, Γ. Παπαδοπεράκης¹,

Α. Πασπαλάκης³, Ε. Ντινοπούλου³, Α. Μπεκιάρης¹, Σ. Μάτσης¹, Α. Μανωλοπούλου¹, Γ. Κούτση¹, Ν. Βέγκος¹,

Α. Ασλάνης³, Α. Αντωνιάδου⁴ & Λ. Κανελλοπούλου³

¹Σύλλογος Οροθετικών Ελλάδας «Θετική Φωνή», ²Πανεπιστήμιο Κρήτης, ³Εθνικό και Καποδιστριακό Πανεπιστήμιο Αθηνών, ⁴ΓΠΝ «Αττικό»

Επαναπροσδιορίζοντας το έμμεσο τραύμα και την έμμεση μετατραυματική ανάπτυξη: Μια συγκριτική μελέτη σε ιδιώτες και κοινοτικούς ψυχοθεραπευτές που εργάζονται με επιζώντες τραύματος

Ε. Μελάκη¹ & Π. Δ. Σταύρου²

¹Coveramea, ²Εθνικό και Καποδιστριακό Πανεπιστήμιο Αθηνών

09:30-11:00 Θεματική συνεδρία 65 (ΑΙΘΟΥΣΑ Β5)

Κοινωνικές ψυχολογικές διαστάσεις της πανδημίας

Προεδρείο: Α. Παπαστυλιανού, Εθνικό και Καποδιστριακό Πανεπιστήμιο Αθηνών

Προτεραιοποίηση κοινωνικών αξιών και τάσεις εκδήλωσης φιλοκοινωνικής συμπεριφοράς κατά το 1ο και το 2ο κύμα της πανδημίας: Ο ρόλος του φύλου, της ηλικίας, της θρησκευτικής πίστης και της απώλειας εισοδήματος

Α. Παπαστυλιανού¹, Ε. Λαμπρίδης² & Δ. Καλαμάρας³

¹Εθνικό και Καποδιστριακό Πανεπιστήμιο Αθηνών, ²Δημοκρίτειο Πανεπιστήμιο Θράκης, ³Πάντειο Πανεπιστήμιο Κοινωνικών και Πολιτικών Επιστημών

Το βίωμα του πένθους και των περιοριστικών μέτρων στις τελετουργικές επικείμενες διαδικασίες υπό συνθήκες COVID-19

Μ. Τζατζαδάκη & Λ. Κανελλοπούλου

Εθνικό και Καποδιστριακό Πανεπιστήμιο Αθηνών

Θάνατος και πένθος υπό συνθήκες covid-19: Πένθος, θρησκεία και ψυχική υγεία σε συνθήκες που περιορίζουν τη φροντίδα ασθενών και τις τελετουργικές διαδικασίες

Χ. Κοκκιάδη & Λ. Κανελλοπούλου

Εθνικό και Καποδιστριακό Πανεπιστήμιο Αθηνών

Κοινωνικές αξίες και τάσεις εκδήλωσης φιλοκοινωνικής συμπεριφοράς στην πρώτη φάση της πανδημίας covid-19

Α. Παπαστυλιανού¹, Ε. Λαμπριδής² & Δ. Καλαμάρας³

¹Εθνικό και Καποδιστριακό Πανεπιστήμιο Αθηνών, ²Δημοκρίτειο Πανεπιστήμιο Θράκης, ³Πάντειο Πανεπιστήμιο Κοινωνικών και Πολιτικών Επιστημών

11:00-12:00 Προσκεκλημένη Ομιλία (ΣΚ II)

An expanded version of attachment theory: Security dynamics in individuals, dyads, groups, and societies
M. Mikulincer

Center Herzliya

Προεδρείο: Α. Γκαρή

Εθνικό και Καποδιστριακό Πανεπιστήμιο Αθηνών

12:00-12:20 Εκδηλώσεις «Τίποτα το Ανθρώπινο Δε μου είναι Ξένο»

(Εξωτερικός χώρος ΣΚ II): Σύγχρονος χορός από την ομάδα «DAGIPOLI DANCE Co»

12:20 - 13:00 Μεσημεριανό διάλειμμα (Εξωτερικός χώρος ΣΚ II και Ημιώροφος)

13:00-14:30 Προσκεκλημένο Συμπόσιο (ΣΚ II)

Ψυχική υγεία και ενδυνάμωση στα ΛΟΑΤΚΙ+ άτομα

Πρόεδρος: Η. Τσακανίκος

Πανεπιστήμιο Κρήτης

Συζητητής: Η. Κουρκούτας

Πανεπιστήμιο Κρήτης

Διαφορές στην ψυχική υγεία και τις εμπειρίες εκφοβισμού/ θυματοποίησης μεταξύ νέων 15 ως 18 ετών με διαφορετικές σεξουαλικότητες

Γ. Βλειώρας¹, Ε. Ανδρέου¹ & Ό. Παπαδόπουλος²

¹Πανεπιστήμιο Θεσσαλίας, ²Κέντρο «Ψυχάγειν»

Ψυχική υγεία και παράγοντες που σχετίζονται με αυτή σε άνδρες που κάνουν σεξ με άνδρες στην Ελλάδα

Α. Αποστολίδου¹, Α. Πούλιος^{1,2}, Σ. Τριανταφυλλίδου¹, Α. Ασλάνης³, Ν. Βέγκος¹, Γ. Κούτσιπ¹, Α.

Μανωλοπούλου¹, Σ. Μάτσης¹, Ε. Ντινοπούλου³, Α. Πασπαλάκης³, Γ. Παπαδοπετράκης¹, Κ. Πρωτοπαπάς⁴,

Π. Σιαμπίτρος³, Α. Αντωνιάδου⁴ & Λ. Κανελλοπούλου³

¹Σύλλογος Ορθοτικών Ελλάδας «Θετική Φωνή», ²Πανεπιστήμιο Κρήτης, ³Εθνικό και Καποδιστριακό Πανεπιστήμιο Αθηνών, ⁴ΠΓΝ «Αττικής»

Ομογονεϊκότητα: Εμπειρίες και προκλήσεις μέσα από το πρίσμα του μειονοτικού στρες.

Η. Γρηγορόπουλος

Διεθνές Πανεπιστήμιο Ελλάδας

Αντιλήψεις των ομόφυλων σχέσεων και των χαρακτηριστικών του ιδανικού συντρόφου μεταξύ Ελλήνων γκέι ανδρών

Κ. Χ. Δασυλιτζής & Π. Κορδούτης

Πάντειο Πανεπιστήμιο Κοινωνικών και Πολιτικών Επιστημών

13:00-14:30 Συμπόσιο Κλάδου Εργασιακής & Οργανωσιακής Ψυχολογίας (ΑΜΦΙΘΕΑΤΡΟ 2)

Προσέλευση και Επιλογή Ανθρώπινου Δυναμικού στην Ψηφιακή Εποχή

Οργανωτής / Πρόεδρος: Ι. Νικολάου

Οικονομικό Πανεπιστήμιο Αθηνών

Συζητήτρια: Δ. Ξανθοπούλου

Αριστοτέλειο Πανεπιστήμιο Θεσσαλονίκης

Η παιχνιδοποίηση στην επιλογή προσωπικού

Κ. Γεωργίου

Οικονομικό Πανεπιστήμιο Αθηνών

Ο αντίκτυπος των διαδικτυακών αξιολογήσεων στην οργανωσιακή ελκυστικότητα

Ε. Τσώνη & Ι. Νικολάου

Οικονομικό Πανεπιστήμιο Αθηνών

Οι αντιδράσεις των υποψηφίων σε σύγχρονες μεθόδους επιλογής προσωπικού:

Η περίπτωση των ιστοσελίδων κοινωνικής δικτύωσης

A. M. Τανακίδου & Σ. Χατζή

Ελληνικό Ανοικτό Πανεπιστήμιο

13:00-14:30 Συμπόσιο 40 (ΑΜΦΙΘΕΑΤΡΟ 3)

Διαχείριση συγκρούσεων στη θεραπεία ζεύγους: Μία συνάντηση μεταξύ της Θεραπείας Ζεύγους Εστιασμένης στο Συναίσθημα [EFT] με ένα συγκεκριαστικό μοντέλο της γνωστικής συμπεριφορικής θεραπείας

Οργανώτρια / Πρόεδρος και Συζητήτρια: **Ε. Χάιντς**

Ελληνική Εταιρεία Έρευνας Συμπεριφοράς (ΕΕΕΣ) – Παράρτημα Μακεδονίας

Η διαχείριση των συγκρούσεων μεταξύ συντρόφων σύμφωνα με ένα συγκεκριαστικό μοντέλο

Ε. Χάιντς

Ελληνική Εταιρεία Έρευνας Συμπεριφοράς (ΕΕΕΣ) – Παράρτημα Μακεδονίας

Η Θεραπεία Ζεύγους με εστίαση στο συναίσθημα ως προς τις συγκρούσεις

Π. Χατζηλάμπου

Ελληνική Εταιρεία Έρευνας Συμπεριφοράς (ΕΕΕΣ) – Παράρτημα Μακεδονίας

Μελέτη περίπτωσης: Η σύγκρουση των συζύγων ως πηγή κυριαρχίας-υποταγής και ως παράγοντας αναχαίτισης των αναγκών αυτό-έκφρασης μέσα στη σχέση.

Ε. Βέτσσλη

Ελληνική Εταιρεία Έρευνας Συμπεριφοράς (ΕΕΕΣ) – Παράρτημα Μακεδονίας

Η Διαχείριση των συντροφικών συγκρούσεων μέσω αξιοποίησης τεχνικών Γνωστικής Συμπεριφορικής Θεραπείας και Θεραπείας Εστιασμένης στο Συναίσθημα / Μελέτη περίπτωσης

Ά. Πανταζούδης

Ελληνική Εταιρεία Έρευνας Συμπεριφοράς (ΕΕΕΣ) – Παράρτημα Μακεδονίας

13:00-14:30 Θεματική συνεδρία 66 (ΑΙΘΟΥΣΑ Α1)

Μεταγνώση 2

Προεδρείο: **Γ. Στεφάνου**, Πανεπιστήμιο Δυτικής Μακεδονίας

Παράγοντες διαμόρφωσης των επιστημικών συναισθημάτων: Ο ρόλος των «σφαλμάτων υψηλής βεβαιότητας»

Α. Νεραντζάκη, Π. Στεργιάδου & Π. Μεταλλίδου

Αριστοτέλειο Πανεπιστήμιο Θεσσαλονίκης

Συνθήκες ενεργοποίησης των επιστημικών συναισθημάτων: Συμβολή γνωστικών και μεταγνωστικών παραγόντων

Α. Νεραντζάκη, Α. Ευκλείδη & Π. Μεταλλίδου

Αριστοτέλειο Πανεπιστήμιο Θεσσαλονίκης

Σχεδιάζοντας μικτά προγράμματα σπουδών για την πρόωθηση της αναστοχαστικής σκέψης στην τριτοβάθμια εκπαίδευση

Π. Χριστοδούλου, Α. Λιθοξοΐδου, Τ. Γεωργιάδου & Δ. Πνευματικός

Πανεπιστήμιο Δυτικής Μακεδονίας

Επιδράσεις της θεωρίας του νου και της ικανότητας ηθικής κρίσης στην ποιότητα της φιλίας των εφήβων

Γ. Στεφάνου¹ & Χ. Μοσχίδης²

¹Πανεπιστήμιο Δυτικής Μακεδονίας, ²Ελληνικό Ανοικτό Πανεπιστήμιο

13:00-14:30 Συμπόσιο 41 (ΑΙΘΟΥΣΑ Α4)

Σύγχρονες εξελίξεις στη Θετική Ψυχολογία

Οργανωτής / Πρόεδρος: **Μ. Γαλανάκης**

Ελληνική Εταιρεία Θετικής Ψυχολογίας

Συζητητής: **Α. Σταλίκας**

Ελληνική Εταιρεία Θετικής Ψυχολογίας

Δεύτερο κύμα Θετικής Ψυχολογίας: Πέρα από τη διχοτόμηση θετικού και αρνητικού και οι συνέπειες στην πρακτική της ψυχοθεραπείας

Α. Φλωρά

Πανεπιστήμιο Δυτικής Μακεδονίας

Η επίδραση των δημογραφικών συμμεταβλητών εργοθεραπευτών στην ψυχολογική τους ανθεκτικότητα μέσω ενός μοντέλου MIMIC (Multiple Indicators Multiple Causes)

Α. Κατσιάνα¹, Θ. Κυριάζος², Χ. Πεζηρκιανίδης² & Α. Σταλίκας²

¹Πανεπιστήμιο Δυτικής Μακεδονίας, ²Πάντειο Πανεπιστήμιο Κοινωνικών και Πολιτικών Επιστημών

Η ελληνική εκδοχή του Ερωτηματολογίου Πεποίθησης για το Στρες (Stress Mindset Measure) και η σχέση του με δείκτες ευζωίας

Κ. Καραμπάς, Χ. Πεζηρκιανίδης & Α. Σταλίκας

Πάντειο Πανεπιστήμιο Κοινωνικών και Πολιτικών Επιστημών

Σκοτεινή Τριάδα και σεξιζμός: Η διαμεσολάβηση της ικανοποίησης από την ζωή

Θ. Κυριάζος¹, Κ. Παπαγεωργίου, Α. Σταλίκας¹ & Δ. Πνευματικός³

¹Πάντειο Πανεπιστήμιο Κοινωνικών και Πολιτικών Επιστημών, ²Queen's University Belfast, ³Πανεπιστήμιο Δυτικής Μακεδονίας

13:00-14:30 Θεματική συνεδρία 67 (ΑΙΘΟΥΣΑ Β1)

Γλωσσικά ελλείμματα και διαταραχές στο σχολείο

Προεδρείο: Α. Αλευριάδου, Αριστοτέλειο Πανεπιστήμιο Θεσσαλονίκης

Ψηφιακή εξάσκηση των εκτελεστικών λειτουργιών κτησης φωνολογικής επίγνωσης παιδιών προσχολικής ηλικίας «σε κίνδυνο» ανάπτυξης αναγνωστικών δυσκολιών

Α. Αλευριάδου¹, Ε. Ραχανιώτη² & Γ. Χαριτάκη³

¹Αριστοτέλειο Πανεπιστήμιο Θεσσαλονίκης, ²Πανεπιστήμιο Δυτικής Μακεδονίας, ³Πανεπιστήμιο Ιωαννίνων

Επιτελικές και γλωσσικές λειτουργίες σε παιδιά με αναπτυξιακή γλωσσική διαταραχή (ΑΓΔ) και διαταραχή ελλειμματικής προσοχής ή/και υπερκινητικότητας (ΔΕΠ-Υ). Μια συγκριτική προσέγγιση

Κ. Αφαντενού¹, Μ. Βαρκανίτσα² & Σ. Σταυρακάκη¹

¹Αριστοτέλειο Πανεπιστήμιο Θεσσαλονίκης, ²Πανεπιστήμιο Βοστώνης

Πώς τα γλωσσικά ελλείμματα των μαθητών του δημοτικού σχολείου επηρεάζουν τη σχέση τους με τη μαθησιακή διαδικασία

Μ. Κοκκινιώτη & Σ. Βαρλοκώστα

Εθνικό και Καποδιστριακό Πανεπιστήμιο Αθηνών

Γλωσσική διαταραχή στην προσχολική ηλικία και η σχέση της με την ψυχοκοινωνική ανάπτυξη

Φ. Μοκαϊτή & Α. Καρούσου

Δημοκρίτειο Πανεπιστήμιο Θράκης

13:00-14:30 Συμπόσιο 42 (ΑΙΘΟΥΣΑ Β3)

Ο αντίκτυπος της πανδημίας του κορωνοϊού (COVID-19) στην ψυχική υγεία ευάλωτων πληθυσμών Οργανώτριες / Πρόεδροι: Β. Γιωτσίδη¹ & Ε. Βούσουρα²

¹Πάντειο Πανεπιστήμιο Κοινωνικών και Πολιτικών Επιστημών, ²Εθνικό και Καποδιστριακό Πανεπιστήμιο Αθηνών

Συζητήτρια: Α. Χριστοπούλου

Εθνικό και Καποδιστριακό Πανεπιστήμιο Αθηνών

Διαχρονική μελέτη ψυχολογικών παραγόντων κατά τη διάρκεια της πανδημίας COVID-19: Ο ρόλος της ηλικίας

Β. Ευσταθίου¹, Ε. Βούσουρα¹, Α. Παπαδοπούλου¹, Β. Γιωτσίδη², Β. Πομίνη¹, Γ. Καλέμη¹, Ι. Μιχόπουλος¹,

Α. Καπαρουδάκη³, Ν. Σμυρνής¹, Α. Δουζενής¹, Α. Πολίτης¹ & Ρ. Γουρνέλλης¹

¹Εθνικό και Καποδιστριακό Πανεπιστήμιο Αθηνών, ²Πάντειο Πανεπιστήμιο Κοινωνικών και Πολιτικών Επιστημών,

³Κέντρο Ψυχικής Υγιεινής και Ερευνών

Οι επιπτώσεις της πανδημίας COVID-19 στην ψυχική υγεία των εγκύων και των νέων μητέρων: Ευρήματα από τις μελέτες Riseur-PPD και CoRonavirus Health Impact Survey (CRISIS)

Ε. Βούσουρα, Α. Σπυροπούλου, Β. Ευσταθίου, Μ. Ελευθεριάδης, Α. Ελευθεριάδη, Π. Περβανίδου, Α. Σωτηριάδης,

Α. Λεονάρδου & Ι. Ζέρβας

Εθνικό και Καποδιστριακό Πανεπιστήμιο Αθηνών

Η εμπειρία των εργαζόμενων στον χώρο της υγείας κατά την περίοδο της πανδημίας COVID-19

Β. Παυλόπουλος¹, Ι. Κοτσιώνη², Π. Φλάρης², Ε. Κοτσώνη², Σ. Ευαγγελίδου³ & Ν. Γκιωνάκης²

¹Εθνικό και Καποδιστριακό Πανεπιστήμιο Αθηνών, ²Κέντρο Ημέρας Βαβέλ, ³Barcelona Institute of Global Health

14:30-16:00 Αναρτημένες ανακοινώσεις IV

ΧΩΡΟΣ Α**ΕΝΟΤΗΤΑ ΑΝΑΡΤΗΜΕΝΩΝ ΑΝΑΚΟΙΝΩΣΕΩΝ 22****Διαπροσωπικές σχέσεις**

Κριτήρια επιλογής συντρόφου στα Μέσα Κοινωνικής Δικτύωσης: Μελέτη περίπτωσης στο Instagram
N. Σφακιανός

Εθνικό και Καποδιστριακό Πανεπιστήμιο Αθηνών, Πάντειο Πανεπιστήμιο Κοινωνικών και Πολιτικών Επιστημών

Διερεύνηση στάσεων, πεποιθήσεων, και αντιλήψεων σε σχέση με τις επιπτώσεις της διακοπής μιας συντροφικής σχέσης.

Z. X. Δούμα & X. Τσαλίκη

Μητροπολιτικό Κολλέγιο

Η φαινομενολογική εμπειρία του ατόμου που απιστεί

Γ. Γιαγλής, Α. Σκλάβου & Κ. Μ. Αγοραστού

Gestalt Foundation

Ζευγάρια σε κρίση: Η σχέση του σύγχρονου ζευγαριού στην πανδημία covid-19

Χ. Αλάτσα, Α. Ελευθεριάδη, Χ. Ρογδάκη & Β. Χατζηαντωνάκη

Ινστιτούτο εκπαίδευσης και έρευνας στη συστημική ψυχοθεραπεία-Λόγω Ψυχής

Σύγκρουση ρόλων φύλου στους ετεροφυλόφιλους άνδρες και σεξισακή ικανοποίηση

Ε. Φατσέα

Πάντειο Πανεπιστήμιο Κοινωνικών και Πολιτικών Επιστημών

Η διερεύνηση του Συνδρόμου της Στοκχόλμς στο συγκρουσιακό διαζύγιο: Μια ποιοτική μελέτη

B. Nazluian¹ & Σ. Μ. Σιδηροπούλου²

¹Μητροπολιτικό Κολλέγιο, ²Walden University

Συντροφική βία: Εμπειρίες και αντιλήψεις νεαρών ανδρών και γυναικών

Δ. Α. Μπαρμπαρή, Ε. Σακκά & Δ. Σακκά

Δημοκρίτειο Πανεπιστήμιο Θράκης

Αμφίθυμος σεξισμός και στάσεις σχετικά με τη σεξουαλική επιθετικότητα εναντίον των γυναικών

Ε. Πανταζίδη & Α. Γκαρή

Εθνικό και Καποδιστριακό Πανεπιστήμιο Αθηνών

Towards a greater integration of 'spicier' sexuality into mainstream society? Social-psychological and socio-cultural predictors of attitudes towards BDSM

Η. Γρηγορόπουλος

International Hellenic University

Οι ψυχολογικοί παράγοντες που αποτρέπουν την χρόνια σεξουαλική ικανοποίηση στις γυναίκες

Κ. Κεραμιτζή¹, Α. Νίκου¹ & Σ. Μ. Σιδηροπούλου²

¹Μητροπολιτικό Κολλέγιο, ²Walden University

Συγκριτική μελέτη της σεξουαλικής λειτουργικότητας και των σχετιζόμενων ψυχολογικών παραγόντων σε άτομα με και χωρίς σακχαρώδη διαβήτη

Μ. Γκίκα, Α. Παπαδοπούλου, Π. Μπαλή, Ε. Καλούδη, Ρ. Γουρνέλλης & Β. Ευσταθίου

Εθνικό και Καποδιστριακό Πανεπιστήμιο Αθηνών

Πρόδρομα αποτελέσματα της εκτίμησης των ψυχοσεξουαλικών επιπτώσεων και της ποιότητας ζωής ασθενών με σκληρυντικό λειχήνα γεννητικών οργάνων

Ο. Τσώνης¹, Α-Μ Μακοπούλου², Φ. Γκρόζου³, Β. Χασιώτη⁴, Ε. Δημητρίου⁵ & Β. Σιαφάκα³

¹Guy's and St. Thomas' NHS Foundation Trust, ²University of Bangor, ³Πανεπιστήμιο Ιωαννίνων, ⁴Private clinic in dermatology and venereology, Hautarztpraxis, ⁵Εθνικό και Καποδιστριακό Πανεπιστήμιο Αθηνών

Το ανθρώπινο συναίσθημα που παραμένει ξένο: Νευροβιολογική ερμηνεία του έρωτα

Z. Κουτσουπάκη¹, Α. Νταβιγλάκη¹ & Χ. Θεμής²

¹Πανεπιστήμιο Κρήτης, ²Πανεπιστήμιο Ιωαννίνων

Κινητική αναπηρία και αποσιγματοποίηση της σεξουαλικότητας

Μ. Οικονόμου

*Πάντειο Πανεπιστήμιο Κοινωνικών και Πολιτικών Επιστημών***ΕΝΟΤΗΤΑ ΑΝΑΡΤΗΜΕΝΩΝ ΑΝΑΚΟΙΝΩΣΕΩΝ 23****Ζητήματα Κοινότητας ΛΟΑΤΚΙ+****Who watches the watchmen? Οι κακοποινιτικές πρακτικές των «θεραπειών» μεταστροφής**Μ. Μαθιουδάκη¹, Β. Χρηστάκη² & Α. Παπαδακάκης²¹Εργαστήριο Διερεύνησης Ανθρωπίνων Σχέσεων, ²Μητροπολιτικό Κολλέγιο**An examination of resilience protective factors among members of the LGBTQ+ community living in Greece**

Ε. Αφουξενίδου, Ι. Μπεράτης, Ε. Βούσουρα & Κ. Ψαροπούλου

*Αμερικανικό Κολλέγιο Ελλάδος- Deree***Απορρίπτοντας την τρανς ταυτότητα: Διερεύνηση της εμπειρίας αντιστροφής φυλομετάβασης σε μια διαδικτυακή κοινότητα**

Ι. Λέφα

*Πάντειο Πανεπιστήμιο Κοινωνικών και Πολιτικών Επιστημών***ΧΩΡΟΣ Β****ΕΝΟΤΗΤΑ ΑΝΑΡΤΗΜΕΝΩΝ ΑΝΑΚΟΙΝΩΣΕΩΝ 24****Κοινωνική Ψυχολογία****«Τι είναι κανονικότητα;» - Μια ποιοτική μελέτη σε ενήλικες**

Α. Σπύρου & Γ. Βλειώρας

*Πανεπιστήμιο Θεσσαλίας***Γνωστική πολυφασία και διστακτικότητα στον εμβολιασμό για τη νόσο covid-19**

Α. Γκάνη

*Πάντειο Πανεπιστήμιο Κοινωνικών και Πολιτικών Επιστημών***Περί κουλτούρας, στην εποχή του μεταμοντερνισμού**

Β. Μπέλλου

*Διεύθυνση Δευτεροβάθμιας Εκπαίδευσης***Στάσεις, στερεότυπα, συναισθήματα και επικοινωνιακές στρατηγικές των εκπαιδευτικών προς μαθητές/τριες με ειδικές μαθησιακές δυσκολίες**

Ε. Λυπουρλή, Κ. Ευαγγελιογιάννη & Γ. Παπαευθυμίου

*Πανεπιστήμιο Αιγαίου***Κοινωνικές αναπαραστάσεις των ηλικιωμένων ατόμων στα τηλεοπτικά ενημερωτικά δελτία της Ελλάδας κατά την περίοδο της πανδημίας COVID-19**Ε. Λιβανά¹ & Α. Γιώτσα²¹Εθνικό και Καποδιστριακό Πανεπιστήμιο Αθηνών, ²Πανεπιστήμιο Ιωαννίνων**Διαστάσεις κοινωνικών αναπαραστάσεων του λαού και της ελίτ στο πεδίο των social media, μέσα από 4 εμβληματικά κοινωνικό-πολιτικά γεγονότα**Μ. Δρούμπλη¹, Ξ. Χρυσόχου¹ & Ι. Sakki¹¹Πάντειο Πανεπιστήμιο, ²University of Eastern Finland**Στάσεις και αντιλήψεις επαγγελματιών ψυχικής υγείας για ζητήματα δεοντολογίας**Ν. Φουτσιτζόγλου¹, Σ. Παρασκευοπούλου¹ & Ο. Πολυχρονοπούλου²¹Ελληνικό Ανοικτό Πανεπιστήμιο, ²Γενικό Νοσοκομείο Ευαγγελισμός**Υλιστικές αξίες και ξενοφοβία: Ποια η μεταξύ τους σχέση;**

Α. Κορνηλάκη

*Πανεπιστήμιο Κρήτης***Positions in the representations field of the Cyprus issue in the Greek Cypriot community: A new visualization method**Χ. Ψάλτσης¹, D. Carpentras², Α. Baucal³, Χ. Καραγιάννη¹ & Ν. Σόρος¹¹Πανεπιστήμιο Κύπρου, ²University of Limerick, ³University of Belgrade

Η αυτό-εκτίμηση των χρηστών ως επιρροή από τα social media

Ρ. Λιόλιου¹, Κ. Παντελής¹ & Σ. Μ. Σιδηροπούλου²

¹Μητροπολιτικό Κολλέγιο, ²Walden University

ΕΝΟΤΗΤΑ ΑΝΑΡΤΗΜΕΝΩΝ ΑΝΑΚΟΙΝΩΣΕΩΝ 25

Κοινωνική Ψυχολογία: Ταυτότητα

Διερεύνηση στάσεων-πεποιθήσεων-αντιλήψεων αναφορικά με τα ψυχικά χαρακτηριστικά της έμφυλης ταυτότητας: Μια διαπολιτισμική μελέτη σε γυναίκες από την Αρμενία στην Ελλάδα

Ν. Σβούκη & Χ. Τσαλίκη

Μητροπολιτικό Κολλέγιο

«Εμείς και οι Άλλοι»: Η κατασκευή της εθνικής ταυτότητας στο λόγο Ελλήνων/ίδων παικτών/ τριών Μαζικών Διαδικτυακών Παιχνιδιών Ρόλων για Πολλαπλούς Παίκτες (MMORPGs)

Β. Κοκκίνη¹, Ε. Τσέλιου¹ & Ν. Μποζατζής²

¹Πανεπιστήμιο Θεσσαλίας, ²Πανεπιστήμιο Ιωαννίνων

“Είμαστε καλύτεροι από αυτό”: Ο ρόλος του συλλογικού ναρκισσισμού στις θεωρίες συνομοσίας

Μ. Ξεπαδάκη

Πανεπιστήμιο Κρήτης

Ένταση και περιεχόμενο του φόβου στην προσχολική ηλικία υπό το πρίσμα των έμφυλων στερεοτύπων

Σ. Κελεσίδου, Φ. Μπινιώτη & Γ. Αμπακούμκιν

Πανεπιστήμιο Θεσσαλίας

Η κατασκευή της επαγγελματικής ταυτότητας των εκπαιδευτικών της πρωτοβάθμιας εκπαίδευσης στο λόγο τους για τη σχέση τους με το/τη διευθυντή/ντρια και τη σύνδεσή της με την αποτελεσματικότητά τους στο εκπαιδευτικό έργο

Ε. Περδίκη

Πανεπιστήμιο Δυτικής Μακεδονίας

Second-career psychologist: Μια βιογραφική αφηγηματική μελέτη στο μετασχηματισμό της επαγγελματικής ταυτότητας

Χ. Σωτηροπούλου¹ & Μ. Α. Χριστοπούλου²

¹Χωρίς αναφερόμενο φορέα εργασίας, ²Μητροπολιτικό Κολλέγιο

ΕΝΟΤΗΤΑ ΑΝΑΡΤΗΜΕΝΩΝ ΑΝΑΚΟΙΝΩΣΕΩΝ 26

Προσεγγίσεις στο προσφυγικό και τον κοινωνικό αποκλεισμό

«Ο επιπολιτισμός, το μετατραυματικό στρες και η ψυχική ανθεκτικότητα των ασυνόδευτων ανηλίκων»

Α. Παπατυλιανού & Ε. Ράπη

Εθνικό και Καποδιστριακό Πανεπιστήμιο Αθηνών

Οικογενειακό Κειμήλιο: Το Διαγενεακό Τραύμα των Προσφύγων

Σ. Γκαβανόζη, Π. Τσιάκας & Α. Παπαδάκης

Μητροπολιτικό Κολλέγιο

Ερμηνευτικά ρεπερτόρια κατασκευής της ετερότητας κατά τη διάρκεια της προσφυγικής κρίσης:

Η περίπτωση του τοπικού τύπου των νησιών του ανατολικού Αιγαίου

Β. Κωνσταντοπούλου & Ο. Διδυμιώτης

Εθνικό και Καποδιστριακό Πανεπιστήμιο Αθηνών

Διερεύνηση των απόψεων και εμπειριών προσφύγων και αιτούντων άσυλο σε θέματα πολιτισμικής κατανόησης από επαγγελματίες υγείας: Ποιοτική έρευνα στη Λέσβο

Γ. Κουτσουραδή¹, Γ. Γιαννακόπουλος², Α. Δάλας³, Α. Λάγιου⁴, Γ. Κολαΐτης² & Β. Μπενέτου¹

¹Εθνικό και Καποδιστριακό Πανεπιστήμιο Αθηνών, ²Παιδοψυχιατρική Κλινική Ιατρικής Σχολής,

Εθνικό και Καποδιστριακό Πανεπιστήμιο Αθηνών, ΓΝΠ «Η Αγία Σοφία», ³Ινστιτούτο Προληπτικής,

Περιβαλλοντολογικής και Εργασιακής Ιατρικής, Prolepsis, ⁴Πανεπιστήμιο Δυτικής Αττικής

Πρακτικές κοινωνικοποίησης και γονικές αξίες μεταναστών από την Αλβανία και γηγενών:

Ποσοτικοποίηση της μεθόδου της ιστορίας ζωής

Μ. Αγγελοπούλου & Β. Παυλόπουλος

Εθνικό και Καποδιστριακό Πανεπιστήμιο Αθηνών

Πολιτικές διαστάσεις του κοινωνικού αποκλεισμού

Σ. Σκορδή

Γενικό Νοσοκομείο Θεσσαλονίκης «Ιπποκράτειο»

ΧΩΡΟΣ Γ

ΕΝΟΤΗΤΑ ΑΝΑΡΤΗΜΕΝΩΝ ΑΝΑΚΟΙΝΩΣΕΩΝ 27

Πανδημία: Επαγγελματίες υγείας, μέσα διαχείρισης και παρεμβάσεις

Διερεύνηση της Ψυχικής Υγείας των ειδικών ψυχικής υγείας επί COVID-19 στην Ελλάδα

Κ. Αϊβαζίδου¹ & Σ. Μ. Σιδηροπούλου²

¹Μητροπολιτικό Κολλέγιο, ²Walden University

Παρέμβαση ψυχικής εμφύκωσης και ενδυνάμωσης στις κλινικές covid στο Γενικό Νοσοκομείο

Νίκαιας-Πειραιάς

Α. Ρούσσου, Χ. Γεωργίου, Φ. Μπακομήτρου, Ο. Τσουρίδη, Γ. Λυράκος, Ε. Ευαγγελοπούλου & Η. Σκοπελίτης

Γ. Νοσοκομείο Νίκαιας-Πειραιά «Άγιος Παντελεήμων»

Παροχές ψυχικής υγείας στις υπηρεσίες παιδιών και εφήβων. Οι περιορισμοί και οι προϋποθέσεις των ειδικών ψυχικής υγείας στην εφαρμογή της τηλε-θεραπείας/τηλευγείας

Γ. Σενικίδου

Παιδοψυχιατρική Κλινική, Πανεπιστημιακό Γενικό Νοσοκομείο Αλεξανδρούπολης

Η εφαρμογή του μοντέλου Τηλε-υγείας στις Ομάδες Νοητικής Ενδυνάμωσης στο ΝΝΑ

Γ. Χαλβατσιώτη¹, Β. Παττακού-Παρασύρη¹, Ε. Δελή² & Τ. Ντόσκας¹

¹Ναυτικό Νοσοκομείο Αθηνών, ²Ανώτατη Σχολή Καλών Τεχνών

Πρόγραμμα σχολικής παρέμβασης στις τρεις φάσεις της πανδημίας

Τ. Γκάτσα

Πανεπιστήμιο Ιωαννίνων

Εγχειρίδιο-Οδηγός: Κατανόηση και διαχείριση της ψυχολογίας του πένθους με αφορμή την πανδημία covid-19

Τ. Μ. Αλή

Πάντειο Πανεπιστήμιο Κοινωνικών και Πολιτικών Επιστημών

ΕΝΟΤΗΤΑ ΑΝΑΡΤΗΜΕΝΩΝ ΑΝΑΚΟΙΝΩΣΕΩΝ 28

Πανδημία: Συνέπειες για την κοινότητα

Συνέπειες της πανδημίας της νόσου COVID-19 σε οικογένειες με μέλος με ειδικές εκπαιδευτικές ανάγκες και αναπηρία

Α. Τσιμπιδάκη

Πανεπιστημίου Αιγαίου

Η εμπειρία της πανδημίας μέσα από τα μάτια γονέων και συνοδών παιδιών και νέων ατόμων με αναπηρία στην Κύπρο

Ε. Αθανασίου & Ρ. Ποντίκη

Ευρωπαϊκό Πανεπιστήμιο Κύπρου

Η ψυχολογική και γνωστική κατάσταση των μαθητών της τρίτης Λυκείου, σε συνδυασμό με τις επικρατούσες συνθήκες λόγω της πανδημίας του COVID-19: Μια ποιοτική έρευνα

Α. Δουρτιμέ, Ε. Κανούτου, Α. Κώστα, Δ. Λιάκου, Ε. Συγκούνη & Κ. Φλωρά

Πανεπιστήμιο Δυτικής Μακεδονίας

Γονείς παιδιών με Διαταραχή Αυτιστικού Φάσματος: Κοινωνικές σχέσεις και ικανοποίηση από τη ζωή σε συνθήκες πανδημίας

Μ. Κυπριωτάκη, Μ. Σιδηροπούλου, Γ. Μανωλίτσας & Μ. Μαρκοδημητράκη

Πανεπιστήμιο Κρήτης

Διερεύνηση του φόβου για τον εμβολιασμό των νέων κατά του COVID 19Ε. Μπούτας¹ & Σ. Μ. Σιδηροπούλου²¹Μητροπολιτικό Κολλέγιο, ²Walden University**«Ένωσα σαν να με έπνιγε το σπίτι»: Εξερευνώντας τις εμπειρίες των Ελλήνων φοιτητών κατά τη διάρκεια της περιόδου καραντίνας COVID-19, με την χρήση της θεματικής ανάλυσης**

Θ. Μουρατίδης

University of Derby

Οι επιθυμίες, τα όνειρα, οι ελπίδες και οι αξίες των γονιών για τα παιδιά τους κατά τη διάρκεια της πανδημίας: Μια αφηγηματική ματιάΕ. Μαντέ¹, Μ. Χ. Κατσαρού¹, Η. Βασιλειάδης² & Γ. Βλειώρας¹¹Πανεπιστήμιο Θεσσαλίας, ²Πανεπιστήμιο Δυτικής Μακεδονίας**COVID-19, Μετατραυματική Ανάπτυξη και Στρατηγικές Αντιμετώπισης Στρες κατά την περίοδο εφαρμογής περιοριστικών μέτρων. Ευρήματα μέσα από μοντέλο εξόρυξης δεδομένων και ανάλυση πολλαπλής παλινδρόμησης**Α. Καλαϊτζάκη¹, Ε. Μάσσου^{2,3} & Γ. Τσουβέλας^{1,3,4}¹Ελληνικό Μεσογειακό Πανεπιστήμιο, ²Πανεπιστήμιο του Cambridge, ³Πάντειο Πανεπιστήμιο Κοινωνικών και Πολιτικών Επιστημών, ⁴Εθνικό και Καποδιστριακό Πανεπιστήμιο Αθηνών**Αρνητικές επιδράσεις του κορονοϊού στην ψυχική κατάσταση των εργαζόμενων γονέων**Μ. Καρμίρη, Χ. Κωστοπούλου, Μ. Ντεμίρη, Α. Πλούσκα, Ε. Χ. Χονδροθύμιου & Κ. Φλωρά

Πανεπιστήμιο Δυτικής Μακεδονίας

Διαχρονική μελέτη του αυτοκτονικού ιδεασμού, της κατάθλιψης και του άγχους κατά τη διάρκεια της πανδημίας COVID-19Β. Ευσταθίου, Ε. Βούσουρα, Α. Παπαδοπούλου, Β. Γιωσιδίη, Β. Πομίνι, Γ. Καλέμη, Ι. Μιχόπουλος,Α. Καπαρουδάκη, Π. Μπαλή, Ε. Καλούδη, Μ. Σμυρνής, Α. Δουζένης & Ρ. Γουρνέλλης

Εθνικό και Καποδιστριακό Πανεπιστήμιο Αθηνών

Ο ανακαλούμενος τύπος γονικής ανατροφής και η ικανοποίηση από τη ζωή των αναδυόμενων ενηλίκων στην Ελλάδα την περίοδο της πανδημίας Covid-19Α. Παπαστυλιανού & Β. Ζέρβα

Εθνικό και Καποδιστριακό Πανεπιστήμιο Αθηνών

Ο χρονισμός και η χρονική αντίληψη κατά τη διάρκεια της πανδημίας COVID-19Β. Θανάπουλος¹, Ο. Ταχματζίδου² & Α. Βατάκη²¹Εθνικό και Καποδιστριακό Πανεπιστήμιο Αθηνών, ²Πάντειο Πανεπιστήμιο Κοινωνικών και Πολιτικών Επιστημών

16:00-17:30

Συμπόσιο Κλάδου Κοινωνικής Ψυχολογίας (ΑΜΦΙΘΕΑΤΡΟ 2)**Κοινωνικές αναπαραστάσεις και γνωστικο-συναισθηματική πολυφασία για την πανδημία Covid-19**Οργανώτρια / Πρόεδρος: Α. Μαντόγλου

Εργαστήριο Εφαρμοσμένης Ψυχολογίας, Πάντειο Πανεπιστήμιο Κοινωνικών και Πολιτικών Επιστημών

Συζητητής: Π. Κορδούτης

Εργαστήριο Εφαρμοσμένης Ψυχολογίας, Πάντειο Πανεπιστήμιο Κοινωνικών και Πολιτικών Επιστημών

Κοινωνικές αναπαραστάσεις και γνωστική πολυφασία. Συγκλίσεις, αποκλίσεις και θεωρητικές προεκτάσεις

Π. Ξανθόπουλος

Εργαστήριο Εφαρμοσμένης Ψυχολογίας, Πάντειο Πανεπιστήμιο Κοινωνικών και Πολιτικών Επιστημών

Κοινωνική αναπαράσταση της Covid-19 και ταυτοτικές διαφοροποιήσειςΑ. Μοροχλιάδης¹, Δ. Καλαμάρας², Κ. Καραγεώργου², Α. Μαντόγλου² & Κ. Πετκανοπούλου³¹Πάντειο Πανεπιστήμιο Κοινωνικών και Πολιτικών Επιστημών, ²Εργαστήριο Εφαρμοσμένης Ψυχολογίας,Πάντειο Πανεπιστήμιο Κοινωνικών και Πολιτικών Επιστημών, ³Πανεπιστήμιο Κρήτης**Η πολυφασική αναπαράσταση της νόσου Covid-19 κατά τη δεύτερη καραντίνα μέσα από Ψυχολογικές, Κοινωνιοψυχολογικές και Κοινωνιολογικές Επικεντρώσεις**Κ. Καραγεώργου¹, Ε. Ψυχάρη², Δ. Καλαμάρας¹ & Α. Μαντόγλου¹¹Εργαστήριο Εφαρμοσμένης Ψυχολογίας, Πάντειο Πανεπιστήμιο Κοινωνικών και Πολιτικών Επιστημών,²Πάντειο Πανεπιστήμιο Κοινωνικών και Πολιτικών Επιστημών

Τι σημαίνει να πιστεύεις σε θεωρίες συνομωσίας; Θεωρίες συνομωσίας και δομική ανάλυση μιας κοινωνικής αναπαράστασης

I. Κατερέλος

Πάντειο Πανεπιστήμιο Κοινωνικών και Πολιτικών Επιστημών

16:00-17:30 Θεματική συνεδρία 68 (ΑΜΦΙΘΕΑΤΡΟ 3)

Προκλήσεις ψυχικής υγείας για την οικογένεια: Ανατρέφοντας ένα διαφορετικό παιδί

Προεδρείο: **A. Τσιμπιδάκη**, ΠΤΔΕ Πανεπιστημίου Αιγαίου

Οικογένεια με παιδί με εγκεφαλική παράλυση: Απόψεις μετέρων στην Ελλάδα και την Ιταλία

A. Τσιμπιδάκη

Πανεπιστήμιο Αιγαίου

Βίωση άγχους και κοινωνικο-δημογραφικά χαρακτηριστικά οικογενειών με και χωρίς μέλος με ειδικές εκπαιδευτικές ανάγκες και αναπηρία στην πανδημία της νόσου COVID-19

A. Τσιμπιδάκη

Πανεπιστήμιο Αιγαίου

Η σχέση μεταξύ ψυχοπαθητικών χαρακτηριστικών και των γονικών πρακτικών σε παιδιά και εφήβους

Γ. Γεωργίου

Ευρωπαϊκό Πανεπιστήμιο Κύπρου

Πρόγραμμα προαγωγής της ψυχικής υγείας παιδιών και γονέων βασισμένο στη Θεραπεία Σχημάτων:

Σχεδιασμός, εφαρμογή, αποτελεσματικότητα

P. Λάιους^{1,2}, E. Γαλανάκη¹, K. Αγγελή², X. Τζαβάρ¹, E. Αργαλιά², B. Κουτραφούρη², K. Μαρίνη², N. Μπακουρίνη² & I. Συντήλα²

¹Εθνικό και Καποδιστριακό Πανεπιστήμιο Αθηνών, ²Ελληνική Εταιρεία Θεραπείας Σχημάτων

16:00-17:30 Συμπόσιο 43 (ΑΙΘΟΥΣΑ Α1)

Το κρυφό μας δυναμικό, οι αποσκευές μας για μία σταδιοδρομία με νόημα

Οργανώτρια / Πρόεδρος: **K. Αργυροπούλου**

Εθνικό και Καποδιστριακό Πανεπιστήμιο Αθηνών

Συζητήτρια: **K. Μικεδάκη**

Εθνικό και Καποδιστριακό Πανεπιστήμιο Αθηνών

Ο διαλογικός εαυτός στη διαχείριση της μετάβασης από το σχολείο στο Πανεπιστήμιο: Μια αφηγηματική ανάλυση των μυθοπλαστικών ιστοριών που επιλέγουν οι ωφελούμενοι στα πλαίσια της επαγγελματικής συμβουλευτικής

A. Καραβιά & K. Μικεδάκη

Εθνικό και Καποδιστριακό Πανεπιστήμιο Αθηνών

Ποιον σκοπό επιτελεί η εργασία στη ζωή; Μια μελέτη περίπτωσης διεργασιών νοηματοδότησης και προσανατολισμών εργασίας σε συμβούλους σταδιοδρομίας

K. Αργυροπούλου & N. Μουράτογλου

Εθνικό και Καποδιστριακό Πανεπιστήμιο Αθηνών

Εμπόδια και αποφάσεις σταδιοδρομίας για τις γυναίκες. Δυνατότητες συμφιλίωσης μέσα από την Επαγγελματική Συμβουλευτική

A. Χαροκοπάκη¹ & M. Κωστήρη²

¹Υπουργείο Παιδείας και Θρησκευμάτων., ²Σύμβουλος Επαγγελματικού Προσανατολισμού

Στοχοθεσία, ικανοποίηση και υπέρβαση κρίσεων κατά την αναδυόμενη ενηλικίωση.

Ο ρόλος του “job – calling”

A. Λορέντζος & N. Μπέλλα

Εθνικό και Καποδιστριακό Πανεπιστήμιο Αθηνών

16:00-17:30 Συμπόσιο 44 (ΑΙΘΟΥΣΑ Α4)

Ο προστατευτικός ρόλος της αυτοσυμπόνιας στην ψυχική υγεία

Οργανώτρια / Πρόεδρος: **E. Καρακασίδου**

Πάντειο Πανεπιστήμιο Κοινωνικών και Πολιτικών Επιστημών

Συζητήτρια: **A. Αυγουστάκη**

Πάντειο Πανεπιστήμιο Κοινωνικών και Πολιτικών Επιστημών

Όψεις της κλινικής πραγματικότητας: Κούραση από τη συμμόνοια και ψυχολογική ανθεκτικότητα

Α. Αυγουστάκη, Α. Λακιώτη, Ε. Αυγουστάκη & Α. Σταλίκας
Πάντειο Πανεπιστήμιο Κοινωνικών και Πολιτικών Επιστημών

Η σχέση της αυτοσυμμόνοιας με την ενσυναίσθηση, την κόπωση συμμόνοιας και την εργασιακή ικανοποίηση σε ψυχολόγους που ασκούν τη συμβουλευτική

Α. Παπαδημητρίου, Ε. Καρακασίδου, Χ. Πεζηρκιανίδης & Α. Σταλίκας
Πάντειο Πανεπιστήμιο Κοινωνικών και Πολιτικών Επιστημών

Η αυτοσυμμόνοια ως διαμεσολαβητής του αυτοκτονικού ιδεασμού και του ρόλου του φύλου σε εφήβους

Α. Ταπεινός, Ε. Καρακασίδου, Χ. Πεζηρκιανίδης & Α. Σταλίκας
Πάντειο Πανεπιστήμιο Κοινωνικών και Πολιτικών Επιστημών

Αυτοσυμμόνοια, εικόνα σώματος και συναισθηματική ευζωία στην εφηβεία: Ο ανεξερεύνητος ρόλος του Instagram

Μ. Σίνη, Χ. Πεζηρκιανίδης, Ε. Καρακασίδου & Α. Σταλίκας
Πάντειο Πανεπιστήμιο Κοινωνικών και Πολιτικών Επιστημών

16:00-17:30 Συμπόσιο 45 (ΑΙΘΟΥΣΑ Β1)

Ανοιχτός διάλογος: Πολυφωνία και διαλογικότητα μέσα από ερευνητικές και κλινικές εφαρμογές

Οργανώτρια / Πρόεδρος και Συζητήτρια: **Β. Γιωτσίδη**
Πάντειο Πανεπιστήμιο Κοινωνικών και Πολιτικών Επιστημών

Ανοιχτός Διάλογος: Προέλευση μοντέλου και βασικές αρχές

Ν. Κώνστα
Εταιρεία Περιφερειακής Ανάπτυξης και Ψυχικής Υγείας (ΕΠΑΨΥ)

Έρευνα δράσης και Ανοιχτός Διάλογος. Η διαλογικότητα της πολυκλαδικής ομάδας ως καθρέφτης της κλινικής πρακτικής

Μ. Σκουρτέλη
Εταιρεία Περιφερειακής Ανάπτυξης και Ψυχικής Υγείας (ΕΠΑΨΥ)

Κατ' οίκον παρέμβαση και ανοιχτός διάλογος

Θ. Αραμπατζής
Εταιρεία Περιφερειακής Ανάπτυξης και Ψυχικής Υγείας (ΕΠΑΨΥ)

16:00-17:30 Θεματική συνεδρία 69 (ΑΙΘΟΥΣΑ Β3)

Κατανοώντας την αντίληψη του χρόνου

Προεδρείο: **Φ. Φωτιάδης**, Πάντειο Πανεπιστήμιο Κοινωνικών και Πολιτικών Επιστημών

Ο ρόλος της προσοχής και των σχηματικών παραβιάσεων σκηνών του εξωτερικού κόσμου στον χρονισμό

Ο. Ταχματζίδου & Α. Βατάκη
Πάντειο Πανεπιστήμιο Κοινωνικών και Πολιτικών Επιστημών

Χρονικές έννοιες και σειροθέτηση συμβάντων: Ανάπτυξη από την προσχολική και σχολική ηλικία

Β. Καραδήμα¹, Α. Κλείτσα¹, Β. Μπακάκου¹, Α. Στιβακτάκη¹, Α. Ράλλη² & Α. Βατάκη¹
¹Πάντειο Πανεπιστήμιο Κοινωνικών και Πολιτικών Επιστημών, ²Εθνικό και Καποδιστριακό Πανεπιστήμιο Αθηνών

Η επίδραση της βλεμματικής επαφής και του συναισθήματος στη χρονική αντίληψη διπολικών ασθενών

Α. Τουφεξή¹, Π. Φερεντίνος² & Α. Βατάκη³
¹Εθνικό και Καποδιστριακό Πανεπιστήμιο Αθηνών, ²ΠΓΝ «Αττικόν», ³Πάντειο Πανεπιστήμιο Κοινωνικών και Πολιτικών Επιστημών

Η χρονική αντίληψη και επεξεργασία σε ασθενείς με σχιζοφρένεια

Β. Μητρούσια¹ & Α. Βατάκη²
¹414 Στρατιωτικό Νοσοκομείο Ειδικών Νοσημάτων (ΣΝΕΝ), ²Πάντειο Πανεπιστήμιο Κοινωνικών και Πολιτικών Επιστημών

16:00-17:30 Θεματική συνεδρία 70 (ΑΙΘΟΥΣΑ Β5)

Εργασιακός χώρος: Ηθικές, πολιτισμικές και συμπεριληπτικές διαστάσεις

Προεδρείο: **Ν. Δρόσος**, Πανελλήνια Ομοσπονδία Κοινωνικών Συνεταιρισμών Περιορισμένης Ευθύνης (Π.Ο.Κοι.Σ.Π.Ε.)

Εμπειρίες και βιώματα ανάπηρων γυναικών από την αγορά εργασίας

Β. Μακρυδάκη¹, Α. Βλάχου², Β. Καλαϊντζή³ & Ο. Ρόκα¹

¹Πανεπιστήμιο Θεσσαλίας, ²Εθνικό και Καποδιστριακό Πανεπιστήμιο Αθηνών, ³Maastricht University

Ψυχολογική διαπολιτισμικοποίηση και συναισθήματα: Η σχέση μεταξύ άγχους ασάφειας στην οργανωτική πολιτισμική επαφή και διαπολιτισμικής ικανότητας νέων ασκούμενων

P. Σιμού & P. Denoux

Université Toulouse Jean Jaurès

Ο ρόλος του ηθικού εργασιακού κλίματος και της ικανοποίησης από την αμοιβή στην εργασιακή ικανοποίηση

Σ. Βατικάλου & Ε. Αδαμοπούλου

Business College of Athens

Ενίσχυση της συνηγορίας και της αυτοεκπροσώπησης σε λήπτες υπηρεσιών ψυχικής υγείας που εργάζονται σε κοινωνικούς συνεταιρισμούς περιορισμένης ευθύνης

Π. Νικολάου, Ν. Δρόσος & Π. Κουβέλη

Πανελλήνια Ομοσπονδία Κοινωνικών Συνεταιρισμών Περιορισμένης Ευθύνης (Π.Ο.Κοι.Σ.Π.Ε.)

17:30 Εκδηλώσεις «Τίποτα Ανθρώπινο Δε Μου Είναι Ξένο» (ΣΚ II):

- Προβολή της μικρού μήκους ταινίας της Τζέλης Χατζηδημητρίου: «Ο κύριος Δημήτρης και η κυρία Δημητρούλα» (2019)
- Προβολή video art του Νίκου Καζή

18:10 ΤΕΛΕΤΗ ΛΗΞΗΣ (ΣΚ II)

- Παρουσίαση της διατριβής του Βραβείου «Μ. Νασιάκου»
Π. Β. Κουτσιμανή
Πανεπιστήμιο Μακεδονίας
- Απονομή των Βραβείων Καλύτερης Προφορικής και Αναρτημένης Ανακοίνωσης
- Αποχαιρετισμός